

## ANEXOS

### Anexo 1. Hojas de vida de los emprendedores



**David Santiago Soto Garnica**

#### **Perfil**

- Estudiante becado de Administración de Empresas de la Universidad del Rosario.
- Responsabilidad, compromiso, seriedad, dedicación, cumplimiento, honestidad, puntualidad, eficiencia, trabajo en equipo, facilidad de aprendizaje.
- Competencia profesional completa del idioma inglés. Manejo avanzado de software (Word, Excel, Power Point). Conocimientos avanzados en las áreas de finanzas, estrategia de empresa, planeación estratégica, mercadeo, gestión humana y liderazgo.
- Habilidades comunicativas y de liderazgo. Habilidad para el trabajo en equipo. Habilidades en el área de mercadeo. Habilidades en estrategia organizacional.
- Interés por el emprendimiento, el área de mercadeo, las finanzas y la estrategia organizacional.

#### **Datos Personales**

<b>NOMBRE :</b>	DAVID SANTIAGO SOTO GARNICA
<b>FECHA DE NACIMIENTO :</b>	23 de febrero de 1994
<b>LUGAR DE NACIMIENTO :</b>	Bogotá, Cundinamarca
<b>DOCUMENTO DE IDENTIDAD :</b>	1.016.063.974 de Bogotá
<b>ESTADO CIVIL :</b>	Soltero
<b>DIRECCIÓN</b>	Calle 22 A 98 A – 58, Apto. 402. Barrio El Nogal

Formación académica

**UNIVERSITARIOS**

Universidad del Rosario  
Administración de Empresas  
Noveno semestre  
Año de Inicio: 2011

**ESTUDIOS SECUNDARIOS**

Colegio Agustiniano Ciudad Salitre  
Año de inicio: 2005. Año de finalización: 2010

**ESTUDIOS PRIMARIOS**

Colegio Agustiniano Ciudad Salitre  
Año de inicio: 1998. Año de finalización: 2004

**EXPERIENCIA LABORAL**

**1. Millward Brown Colombia S.A.S.**

Multinacional británica dedicada a la investigación de mercados y a la consultoría en temas de mercadeo.

**Cargo:** Account Trainee

Fecha de inicio: 6 de enero de 2015 hasta la actualidad

**Funciones:**

- Procesamiento de datos
- Montaje de presentaciones
- Desarrollo de requerimientos

**IDIOMAS EXTRANJERO**

**INGLÉS**

Competencia profesional completa

**CERTIFICADOS**

- Michigan English Test (MET)
- Fecha del examen: 17 de abril de 2013
- Listening: 74
- Reading and Grammar: 71
- Resultado final: 145
- Nivel: C1 (nivel más alto en la prueba)

Para información sobre puntuación consultar:

[http://www.cambridgemichigan.org/sites/default/files/resources/MET\\_CEFR.pdf](http://www.cambridgemichigan.org/sites/default/files/resources/MET_CEFR.pdf)

## **FRANCÉS**

Competencia básica

## **MÉRITOS Y GALARDONES**

“Beca mejor ICFES 50%”, 2010, Universidad del Rosario.

Beca obtenida por los resultados de la Prueba Saber 11, presentada en el segundo semestre de 2010. La beca cubre el 50% del precio de la matrícula. La condición para mantener la beca es tener un promedio ponderado superior a 4.0. La beca continúa vigente a la fecha.

## **CURSOS Y CONFERENCIAS**

### **Conferencia: La importancia de definir el plazo a la hora de invertir**

Conferencista: Edward Neira

Fecha: 12 de mayo de 2014

Bolsa de Valores de Colombia

### **Conferencia virtual: Conozca la bolsa**

Fecha: 13 de junio de 2014

Bolsa de Valores de Colombia

## **CONCURSOS**

### **Concurso: Bolsa millonaria. 2014 – I.**

Días del concurso: 7 de abril al 2 de mayo de 2014

## **REFERENCIAS**

**GLORIA STELLA GARNICA FORERO, Licenciada en Educación Preescolar**  
(Especialización en Ética y Valores)

Docente

Colegio Carlo Federici (IED). Secretaría de Educación de Bogotá

Correo electrónico: gloriagarf@yahoo.es

Teléfono fijo: 2671517. Teléfono celular: (312) 533-9809.

**EDUARDO SOTO FONSECA, Ingeniero Industrial (MSc)**

Pensionado

Correo electrónico: groovefoods@yahoo.com

Teléfono fijo: 4220982. Teléfono celular: (310) 803-1438.

**CARLOS ARTURO GARNICA VARGAS, Contador**

Pensionado

Teléfono fijo: 247417



### Perfil

Estudiante de Administración de Empresas y Negocios Internacionales de la Universidad del Rosario, comprometida, capaz de asumir retos laborales importantes, disciplinada, emprendedora, con capacidad de liderazgo.

### Datos Personales

<b>NOMBRE :</b>	ANGIE PAOLA HIGUERA RODRÍGUEZ
<b>FECHA DE NACIMIENTO :</b>	7 de abril de 1994
<b>LUGAR DE NACIMIENTO :</b>	Bogotá, Colombia
<b>DOCUMENTO DE IDENTIDAD :</b>	C.C 1.010.214.187
<b>ESTADO CIVIL :</b>	<i>Soltera</i>
<b>DIRECCIÓN:</b>	Calle 136 No. 59 A 43 (803-1)
<b>TELEFONO:</b>	6036050
<b>CORREO:</b>	pao.higuerar@hotmail.com

### Formación académica

<b>UNIVERSITARIOS:</b>	UNIVERSIDAD DEL ROSARIO Administración de Empresas y Negocios Internacionales. Séptimo semestre Año de inicio: 2011
<b>SECUNDARIOS:</b>	COLEGIO HIJAS DE CRISTO REY 2005-2010
<b>PRIMARIOS:</b>	COLEGIO DIVINO SALVADOR

1999-2004

**Idiomas extranjeros**

**Inglés:** competencias básicas

Nivel: B1

**Francés:** competencias básicas

**Experiencia Laboral**

**1. Biera S.A.S.**

**Cargo :** Asistente administrativa

**Fecha de inicio:** Enero 2014

Funciones

- Ejecución de trabajos mecanográficos y de archivo.
- Llevar control de documentos.
- Realización de trámites de mensajería

**Idiomas**

**INGLÉS**

Certificación MET

Reading and grammar: 51

Listening: 51

**Referencias Personales**

MARIA CRISTINA RODRÍGUEZ RAMIREZ

Comunicadora social

Teléfono: 3002177364

MARGARITA RODRÍGUEZ

Asistente administrativa

Teléfono: 2274496

GILBERTO MORENO

Ingeniero Industrial

Teléfono: 311 561 74 08

**Anexo 2.** Matriz de segmentación híbrida.

	<b>Consumidor</b>	<b>Comportamiento de compra y consumo</b>
<b>Hechos</b>	<p><b>Género:</b> Hombres y mujeres  <b>Edad:</b> 18 – 35 años  <b>Ocupación:</b> Estudiantes, empleados, independientes  <b>Nivel educativo:</b> Título de bachillerato, título de profesional, título de posgrado  <b>Estado civil:</b> Soltero(a), casado(a), divorciado(a)  <b>Ingreso mensual:</b> \$1.500.000 - \$12.500.000  <b>Ciclo de vida familiar:</b> Soltero(a), casado(a) sin hijos, casado(a) con hijos menores de 6 años, casado(a) con hijos mayores de 6 años  <b>País:</b> Colombia  <b>Ciudad:</b> Bogotá  <b>Localidad:</b> Chapinero  <b>UPZ:</b> Chicó Lago  <b>Barrios:</b> Antiguo Country, El Chicó, Chicó Norte, Chicó Norte II, Chicó Norte III, El Retiro, Lago Gaitán, Chicó Occidental, Espartillal, Porciúncula, La Cabrera y Quinta Camacho</p>	<p><b>Tasa de uso:</b> 1 – 5 veces por semana  <b>Situación/ocasión de uso:</b>            1. Antes del desayuno            2. Entre el desayuno y el almuerzo            3. Después del almuerzo (1:00 – 3:00 p.m.)            4. En la tarde (3:01 – 6:00 p.m.)  <b>Lealtad hacia la marca</b>            Media. En el mercado de la alimentación saludable ya existen varias alternativas lo que hace más difícil que los consumidores sean leales a una sola marca.  <b>Pasatiempos:</b> Hacer caminatas, trotar, correr, visitar gimnasios y clubes de entrenamiento personal, hacer deporte, visitar spas, hacer actividades de meditación, ir a cine, pasear con la mascota, ir de compras, ir de fiesta, salir con sus amigos(as) o con su pareja, tomar un trago.</p>

<b>Cognitivo</b>	<p><b>Rasgos de la personalidad:</b> Mente abierta, baja percepción de riesgo, abierto(a) al cambio, extrovertido(a), confiado(a), versátil</p> <p><b>Estilo de vida:</b> Activo, ocupado, aventurero, intrépido, deportista</p> <p><b>Intereses:</b> Estilos de vida saludable, alimentación saludable, actividad física, meditación, soluciones innovadoras, experiencias inspiradoras, exclusividad, bienestar</p> <p><b>VALS<sup>1</sup></b></p> <p><b>1. Innovadores:</b> Exitosos, sofisticados y de alta autoestima. Recursos abundantes. Alta receptividad a ideas y tecnologías nuevas (Schiffman &amp; Kanuk, 2010).</p> <p><b>2. Triunfadores:</b> Motivados por los logros. Recursos abundantes. Estilo de vida orientado a metas específicas (Schiffman &amp; Kanuk, 2010).</p> <p><b>3. Experimentadores:</b> Motivados por la autoexpresión. Recursos abundantes. Personas activas e impulsivas. Buscan lo nuevo, exótico y arriesgado (Schiffman &amp; Kanuk, 2010).</p>	<p><b>Beneficios requeridos:</b></p> <ol style="list-style-type: none"> <li>1. Bebida funcional</li> <li>2. Sabor agradable</li> <li>3. Alimento saludable</li> </ol> <p><b>Nivel de involucramiento</b></p> <p>Alto. El nivel de involucramiento del segmento con la alimentación saludable es alto debido a que se trata de consumidores que buscan nuevas experiencias y que se interesan por los estilos de vida saludables. La decisión de alimentarse saludablemente y de cuidar su salud es una constante en este segmento.</p> <p><b>Conciencia de las alternativas:</b></p> <p>Media - alta. En promedio las personas del mercado objetivo tienen una conciencia de las alternativas de media a alta, debido a que tienen un estilo de vida saludable y es probable que estén familiarizados con alternativas en este tipo de alimentación. El mercado especializado en bebidas a base de frutas, si bien es relativamente nuevo, cuenta ya con un número considerable de competidores, los cuales han logrado dar a conocer su propuesta a un grupo grande de personas. Sin embargo, existen personas que desconocen estas alternativas aunque hagan parte del segmento.</p> <p><b>Compromiso percibido</b></p> <p>Alto. El nivel de compromiso es alto debido a la adopción de las tendencias de cuidado personal y de los intereses específicos de este tipo de clientes. Las preferencias de alimentación y de estilos de vida de este grupo están claramente definidas y difieren de las del resto de personas.</p>
------------------	--	---

1 Sistema de valores y estilos de vida (VALS): Esquema de segmentación desarrollado por SRI Consulting que explica los comportamientos de compra del consumidor y lo clasifica en uno de ocho grupos distintivos. Los presentados en la matriz son grupos de personas que encajan dentro del esquema de segmentación elaborado por el grupo de trabajo, de acuerdo a la clasificación del SRI.



### Anexo 3. Perfil de la competencia

PERFIL DE LOS COMPETIDORES DIRECTOS									
Variable	Peso	Bawana		Uva		Cosechas		Yogi juice	
		Calif	Pond	Calif	Pond	Calif	Pond	Calif	Pond
Calidad del producto	15%	5	0,75	5	0,75	5	0,75	5	0,75
Precio	7%	5	0,35	2	0,14	3	0,21	2	0,14
Ubicación	8%	5	0,4	5	0,4	5	0,4	5	0,4
Servicio	12%	4	0,48	4	0,48	3	0,36	4	0,48
Aspecto del local	10%	3	0,3	5	0,5	2	0,2	5	0,5
Expansión geográfica	5%	1	0,05	1	0,05	5	0,25	2	0,1
Portafolio de productos	10%	5	0,5	5	0,5	4	0,4	5	0,5
Presentación	10%	2	0,2	2	0,2	2	0,2	2	0,2
Personalización	18%	4	0,72	1	0,18	1	0,18	1	0,18
Tiempo de entrega	5%	5	0,25	4	0,2	5	0,25	4	0,2
<b>TOTAL</b>			<b>4</b>		<b>3,4</b>		<b>3,2</b>		<b>3,45</b>

Fuente: Elaboración propia

PERFIL DE LOS COMPETIDORES INDIRECTOS									
Variable	Peso	Salad to Go		Fitness For Food		Go Green		Quick Salad	
		Calif	Pond	Calif	Pond	Calif	Pond	Calif	Pond
Calidad del producto	15%	5	0,75	5	0,75	5	0,75	5	0,75
Precio	7%	2	0,14	1	0,07	3	0,21	2	0,14
Ubicación	8%	5	0,4	5	0,4	5	0,4	5	0,4
Servicio	12%	5	0,6	5	0,6	5	0,6	5	0,6
Aspecto del local	10%	3	0,3	3	0,3	3	0,3	3	0,3
Expansión geográfica	5%	4	0,2	4	0,2	4	0,2	1	0,05
Portafolio de productos	10%	5	0,5	5	0,5	5	0,5	5	0,5
Presentación	10%	4	0,4	5	0,5	4	0,4	4	0,4
Personalización del producto	18%	5	0,9	5	0,9	5	0,9	5	0,9
Tiempo de entrega	5%	4	0,2	3	0,15	4	0,2	4	0,2
<b>TOTAL</b>			<b>4,39</b>		<b>4,37</b>		<b>4,46</b>		<b>4,24</b>

#### Anexo 4. Levantamiento del panorama competitivo

<b>NECESIDADES DEL CONSUMIDOR</b>	Personalización																								
	Calidad de vida/ bienestar																								
	Alimentar																								
	Rapidez																								
	Comodidad de consumo																								
	Servicio a domicilio																								
	Facilidad de acceso																								
	<b>VARIEDADES</b>	<b>Smoothies</b>	<b>Ensaladas</b>					<b>Sopas</b>					<b>Pastelería</b>												
<b>CANALES</b>	Redes sociales																								
	Página Web																								
	Food truck																								
	Establecimiento (local)																								
	Folletos y volantes																								

Fuente: Elaboración propia

	<b>Bawana</b>		<b>Salad to Go</b>
	<b>Uva</b>		<b>Fitness for food</b>
	<b>Cosechas</b>		<b>Go Green</b>
	<b>Yogi juice</b>		<b>Quick Salad</b>

## Anexo 5. Proyección de ventas

Categoría	Producto	Precio		Mes 1	Mes 2	Mes 3	Mes 4	Mes 5	Mes 6	
Funcional	Green Smoothie	12oz.	\$6,500	Unidades	37	42	45	50	55	60
				Valor	\$ 240.500	\$ 273.000	\$ 292.500	\$ 325.000	\$ 357.500	\$ 390.000
		16oz.	\$8,000	Unidades	10	15	20	25	30	35
				Valor	\$ 80.000	\$ 120.000	\$ 160.000	\$ 200.000	\$ 240.000	\$ 280.000
	Orange Smoothie	12oz.	\$6,500	Unidades	37	42	45	50	55	60
				Valor	\$ 240.500	\$ 273.000	\$ 292.500	\$ 325.000	\$ 357.500	\$ 390.000
		16oz.	\$8,000	Unidades	10	15	20	25	30	35
				Valor	\$ 80.000	\$ 120.000	\$ 160.000	\$ 200.000	\$ 240.000	\$ 280.000
	Purple Smoothie	12oz.	\$6,500	Unidades	37	42	45	50	55	60
				Valor	\$ 240.500	\$ 336.000	\$ 360.000	\$ 400.000	\$ 440.000	\$ 480.000
		16oz.	\$7,800	Unidades	10	15	20	25	30	35
				Valor	\$ 78.000	\$ 117.000	\$ 156.000	\$ 195.000	\$ 234.000	\$ 273.000
Yellow Smoothie	12oz.	\$6,500	Unidades	37	42	45	50	55	60	
			Valor	\$ 240.500	\$ 273.000	\$ 292.500	\$ 325.000	\$ 357.500	\$ 390.000	
	16oz.	\$7,900	Unidades	10	15	20	25	30	35	
			Valor	\$ 79.000	\$ 118.500	\$ 158.000	\$ 197.500	\$ 237.000	\$ 276.500	
Energía	Smoothie de la mañana	12oz.	\$6,500	Unidades	25	30	35	45	50	55
				Valor	\$ 162.500	\$ 195.000	\$ 227.500	\$ 292.500	\$ 325.000	\$ 357.500
		16oz.	\$7,900	Unidades	20	25	30	35	40	45
				Valor	\$ 158.000	\$ 197.500	\$ 237.000	\$ 276.500	\$ 316.000	\$ 355.500
	Smoothie Alegría	12oz.	\$6,500	Unidades	25	30	35	45	50	55
				Valor	\$ 162.500	\$ 195.000	\$ 227.500	\$ 292.500	\$ 325.000	\$ 357.500
	16oz.	\$8,100	Unidades	20	25	30	35	40	45	

	Pecan Peach Smoothie	12oz.	\$6,900	Valor	\$ 162.000	\$ 202.500	\$ 243.000	\$ 283.500	\$ 324.000	\$ 364.500	
				Unidades	25	30	35	45	50	55	
		16oz.	\$8,500	Valor	\$ 172.500	\$ 207.000	\$ 241.500	\$ 310.500	\$ 345.000	\$ 379.500	
				Unidades	20	25	30	35	40	45	
		Smoothie Libertad	12oz.	\$6,700	Unidades	25	30	35	45	50	55
					Valor	\$ 167.500	\$ 201.000	\$ 234.500	\$ 301.500	\$ 335.000	\$ 368.500
	16oz.		\$8,100	Unidades	20	25	30	35	40	45	
				Valor	\$ 162.000	\$ 202.500	\$ 243.000	\$ 283.500	\$ 324.000	\$ 364.500	
	Alimento	Smoothie Moulin Rouge	12oz.	\$6,700	Unidades	50	60	60	45	50	55
					Valor	\$ 335.000	\$ 402.000	\$ 402.000	\$ 301.500	\$ 335.000	\$ 368.500
			16oz.	\$8,300	Unidades	35	40	45	45	60	65
					Valor	\$ 290.500	\$ 332.000	\$ 373.500	\$ 373.500	\$ 498.000	\$ 539.500
Smoothie Tropical		12oz.	\$6,500	Unidades	50	60	60	45	50	55	
				Valor	\$ 325.000	\$ 390.000	\$ 390.000	\$ 292.500	\$ 325.000	\$ 357.500	
		16oz.	\$7,900	Unidades	35	40	45	45	60	65	
				Valor	\$ 276.500	\$ 316.000	\$ 355.500	\$ 355.500	\$ 474.000	\$ 513.500	
Smoothie Primavera		12oz.	\$6,500	Unidades	50	60	60	45	50	55	
				Valor	\$ 325.000	\$ 390.000	\$ 390.000	\$ 292.500	\$ 325.000	\$ 357.500	
		16oz.	\$7,900	Unidades	35	40	45	45	60	65	
				Valor	\$ 276.500	\$ 316.000	\$ 355.500	\$ 355.500	\$ 474.000	\$ 513.500	
Smoothie Elixir	12oz.	\$6,900	Unidades	50	60	60	45	50	55		
			Valor	\$ 345.000	\$ 414.000	\$ 414.000	\$ 310.500	\$ 345.000	\$ 379.500		
	16oz.	\$8,500	Unidades	35	40	45	45	60	65		
			Valor	\$ 297.500	\$ 340.000	\$ 382.500	\$ 382.500	\$ 510.000	\$ 552.500		
¡Haz tu bebida!	Smoothie	12oz.	\$7,000	Unidades	100	110	120	130	145	160	
				Valor	\$ 700.000	\$ 770.000	\$ 840.000	\$ 910.000	\$ 1.015.000	\$ 1.120.000	

		16oz.	\$8,500	Unidades	80	90	100	110	125	140
				Valor	\$ 680.000	\$ 765.000	\$ 850.000	\$ 935.000	\$ 1.062.500	\$ 1.190.000
TOTAL VENTAS (UNIDADES)					888	1.048	1.160	1.220	1.410	1.560
TOTAL VENTAS (\$)					\$ 6.367.000	\$ 7.558.500	\$ 8.373.500	\$ 8.814.500	\$ 10.221.000	\$ 11.301.500

											Total
Categoría	Producto		Precio		Mes 7	Mes 8	Mes 9	Mes 10	Mes 11	Mes 12	Año 1
Funcional	Green	12oz.	\$6,500	Unidades	65	70	75	80	85	94	758
				Valor	\$ 422.500	\$ 455.000	\$ 487.500	\$ 520.000	\$ 552.500	\$ 611.000	\$ 4.927.000,00
	Smoothie	16oz.	\$8,000	Unidades	40	45	50	60	65	70	465
				Valor	\$ 320.000	\$ 360.000	\$ 400.000	\$ 480.000	\$ 520.000	\$ 560.000	\$ 3.720.000,00
	Orange	12oz.	\$6,500	Unidades	65	70	75	80	85	94	758
				Valor	\$ 422.500	\$ 455.000	\$ 487.500	\$ 520.000	\$ 552.500	\$ 611.000	\$ 4.927.000,00
	Smoothie	16oz.	\$8,000	Unidades	40	45	50	60	65	70	465
				Valor	\$ 320.000	\$ 360.000	\$ 400.000	\$ 480.000	\$ 520.000	\$ 560.000	\$ 3.720.000,00
	Purple	12oz.	\$6,500	Unidades	65	70	75	80	85	94	758
				Valor	\$ 520.000	\$ 560.000	\$ 600.000	\$ 640.000	\$ 680.000	\$ 752.000	\$ 6.008.500,00
	Smoothie	16oz.	\$7,800	Unidades	40	45	50	60	65	70	465
				Valor	\$ 312.000	\$ 351.000	\$ 390.000	\$ 468.000	\$ 507.000	\$ 546.000	\$ 3.627.000,00
Yellow	12oz.	\$6,500	Unidades	65	70	75	80	85	94	758	
			Valor	\$ 422.500	\$ 455.000	\$ 487.500	\$ 520.000	\$ 552.500	\$ 611.000	\$ 4.927.000,00	

		16oz.	\$7,900	Unidades	40	45	50	60	65	70	465
				Valor	\$ 316.000	\$ 355.500	\$ 395.000	\$ 474.000	\$ 513.500	\$ 553.000	\$ 3.673.500,00
Energía	Smoothie de la mañana	12oz.	\$6,500	Unidades	60	65	70	75	80	85	675
				Valor	\$ 390.000	\$ 422.500	\$ 455.000	\$ 487.500	\$ 520.000	\$ 552.500	\$ 4.387.500,00
		16oz.	\$7,900	Unidades	45	50	55	60	65	70	540
				Valor	\$ 355.500	\$ 395.000	\$ 434.500	\$ 474.000	\$ 513.500	\$ 553.000	\$ 4.266.000,00
	Smoothie Alegría	12oz.	\$6,500	Unidades	60	65	70	75	80	85	675
				Valor	\$ 390.000	\$ 422.500	\$ 455.000	\$ 487.500	\$ 520.000	\$ 552.500	\$ 4.387.500,00
		16oz.	\$8,100	Unidades	45	50	55	60	65	70	540
				Valor	\$ 364.500	\$ 405.000	\$ 445.500	\$ 486.000	\$ 526.500	\$ 567.000	\$ 4.374.000,00
	Pecan Peach Smoothie	12oz.	\$6,900	Unidades	60	65	70	75	80	85	675
				Valor	\$ 414.000	\$ 448.500	\$ 483.000	\$ 517.500	\$ 552.000	\$ 586.500	\$ 4.657.500,00
		16oz.	\$8,500	Unidades	45	50	55	60	65	70	540
				Valor	\$ 382.500	\$ 425.000	\$ 467.500	\$ 510.000	\$ 552.500	\$ 595.000	\$ 4.590.000,00
	Smoothie Libertad	12oz.	\$6,700	Unidades	60	65	70	75	80	85	675
				Valor	\$ 402.000	\$ 435.500	\$ 469.000	\$ 502.500	\$ 536.000	\$ 569.500	\$ 4.522.500,00
	16oz.	\$8,100	Unidades	45	50	55	60	65	70	540	
			Valor	\$ 364.500	\$ 405.000	\$ 445.500	\$ 486.000	\$ 526.500	\$ 567.000	\$ 4.374.000,00	
Alimento	Smoothie Moulin Rouge	12oz.	\$6,700	Unidades	65	75	85	95	105	110	855
				Valor	\$ 435.500	\$ 502.500	\$ 569.500	\$ 636.500	\$ 703.500	\$ 737.000	\$ 5.728.500,00
		16oz.	\$8,300	Unidades	70	75	80	85	90	100	790

				Valor	\$ 581.000	\$ 622.500	\$ 664.000	\$ 705.500	\$ 747.000	\$ 830.000	\$ 6.557.000,00
	Smoothie	12oz.	\$6,500	Unidades	65	75	85	95	105	110	855
				Valor	\$ 422.500	\$ 487.500	\$ 552.500	\$ 617.500	\$ 682.500	\$ 715.000	\$ 5.557.500,00
	Tropical	16oz.	\$7,900	Unidades	70	75	80	85	90	100	790
				Valor	\$ 553.000	\$ 592.500	\$ 632.000	\$ 671.500	\$ 711.000	\$ 790.000	\$ 6.241.000,00
	Smoothie	12oz.	\$6,500	Unidades	65	75	85	95	105	110	855
				Valor	\$ 422.500	\$ 487.500	\$ 552.500	\$ 617.500	\$ 682.500	\$ 715.000	\$ 5.557.500,00
	Primavera	16oz.	\$7,900	Unidades	70	75	80	85	90	100	790
				Valor	\$ 553.000	\$ 592.500	\$ 632.000	\$ 671.500	\$ 711.000	\$ 790.000	\$ 6.241.000,00
	Smoothie	12oz.	\$6,900	Unidades	65	75	85	95	105	110	855
				Valor	\$ 448.500	\$ 517.500	\$ 586.500	\$ 655.500	\$ 724.500	\$ 759.000	\$ 5.899.500,00
	Elixir	16oz.	\$8,500	Unidades	70	75	80	85	90	100	790
				Valor	\$ 595.000	\$ 637.500	\$ 680.000	\$ 722.500	\$ 765.000	\$ 850.000	\$ 6.715.000,00
¡Haz tu bebida!	Smoothie	12oz.	\$7,000	Unidades	175	195	215	235	260	285	2.130
				Valor	\$ 1.225.000	\$ 1.365.000	\$ 1.505.000	\$ 1.645.000	\$ 1.820.000	\$ 1.995.000	\$ 14.910.000,00
		16oz.	\$8,500	Unidades	155	170	190	210	230	250	1.850
				Valor	\$ 1.317.500	\$ 1.445.000	\$ 1.615.000	\$ 1.785.000	\$ 1.955.000	\$ 2.125.000	\$ 15.725.000,00
TOTAL VENTAS (UNIDADES)					1.710	1.885	2.065	2.265	2.450	2.651	20.312
TOTAL VENTAS (\$)					\$ 12.352.000	\$ 13.600.500	\$ 14.891.500	\$ 16.301.000	\$ 17.627.000	\$ 19.093.000	\$ 146.501.000,00

Categoría	Producto	Precio	AÑO 1		AÑO 2		AÑO 3		
			Cantidad	VENTAS	Cantidad	Ventas	Cantidad	Ventas	
Funcional	Green Smoothie	12oz.	6500	3.030	\$ 19.695.000	5010	\$ 32.565.000	6.936	\$ 45.084.000
		16oz.							
	Orange Smoothie	12oz.	7925	1.860	\$ 14.740.500	3.690	\$ 29.243.250	5.616	\$ 44.507.989
		16oz.							
	Purple Smoothie	12oz.	7925	1.860	\$ 14.740.500	3.690	\$ 29.243.250	5.616	\$ 44.507.989
		16oz.							
	Yellow Smoothie	12oz.	7925	1.860	\$ 14.740.500	3.690	\$ 29.243.250	5.616	\$ 44.507.989
		16oz.							
Energía	Smoothie de la mañana	12oz.	6650	2.700	\$ 17.955.000	4.590	\$ 30.523.500	6.820	\$ 45.353.000
		16oz.							
	Smoothie Alegría	12oz.	6650	2.700	\$ 17.955.000	4.590	\$ 30.523.500	6.820	\$ 45.353.000
		16oz.							
	Pecan Peach Smoothie	12oz.	8150	2.160	\$ 17.604.000	3.990	\$ 32.518.500	5.943	\$ 48.437.895
		16oz.							
	Smoothie Libertad	12oz.	8150	2.160	\$ 17.604.000	3.990	\$ 32.518.500	5.943	\$ 48.437.895
		16oz.							
Alimento	Smoothie Moulin Rouge	12oz.	6650	3.420	\$ 22.743.000	5.550	\$ 36.907.500	9.050	\$ 60.182.500
		16oz.							
	Smoothie Tropical	12oz.	6650	3.420	\$ 22.743.000	5.550	\$ 36.907.500	9.050	\$ 60.182.500



	Smoothie Primavera	16oz.							
		12oz.							
		16oz.							
	Smoothie Elixir	12oz.	8150	3.160	\$ 25.754.000	6.630	\$ 54.034.371	8.580	\$ 69.927.000
		16oz.							
¡Haz tu bebida!	Smoothie	12oz.	7000	2.130	\$ 14.910.000	4.030	\$ 28.210.181	5.420	\$ 37.939.558
		16oz.	8500	1.850	\$ 15.725.000	3.535	\$ 30.048.439	4.754	\$ 4.041.181
TOTAL			20.310		\$ 146.501.000	37.025	\$ 274.050.742	53.120	\$ 391.843.751

**Anexo 6.** Diagrama de flujo del proceso Blue Leaf

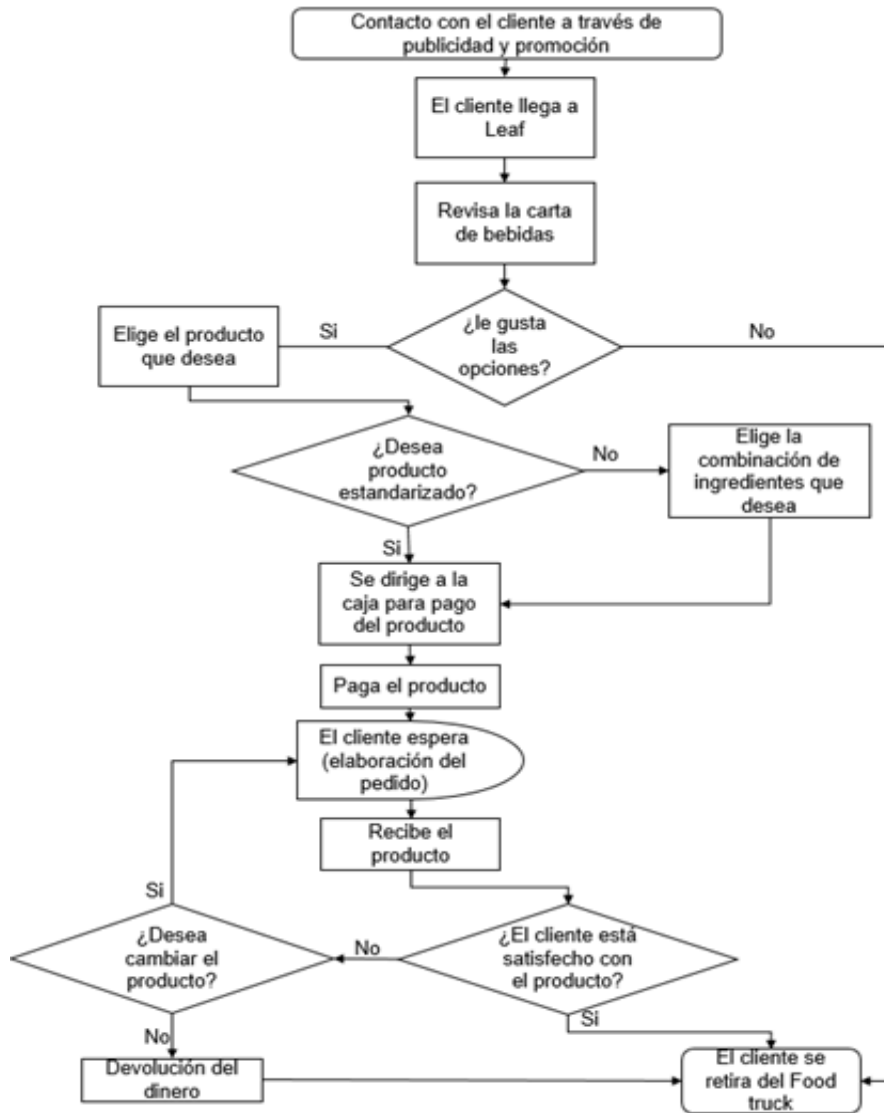

**Fuente:** Elaboración propia

## Anexo 7. Inventarios

	Nombre	Unidad	CPU	Mes 1	Mes 2	Mes 3	Mes 4	Mes 5	Mes 6	Mes 7	Mes 8	Mes 9	Mes 10	Mes 11	Mes 12
Bases	Agua/Hielo	Litro	\$ 800	60	72	83	95	96	108	125	143	161	181	200	221
	Leche entera	Litro	\$ 2.500	25	30	35	40	41	46	53	60	68	77	85	93
	Leche deslactosada	Litro	\$ 2.700	16	19	22	25	27	30	34	39	44	50	55	61
	Leche descremada	Litro	\$ 2.700	16	19	22	25	27	30	34	39	44	50	55	61
	Leche de soya	Litro	\$ 4.500	14	17	20	23	24	27	31	35	40	45	50	55
	Leche de almendras	Litro	\$ 8.000	8	10	11	13	14	15	18	20	23	26	29	32
	Avena	Litro	\$ 3.250	18	22	25	29	30	33	39	44	50	56	62	68
	Yogur	Litro	\$ 3.250	20	24	28	32	33	37	43	49	55	62	68	75
	Yogur griego	Litro	\$ 6.000	24	29	33	38	39	44	51	58	66	74	82	90
Frutas	Fresa	Kilo	\$ 4.400	15	18	21	24	25	28	32	37	42	47	52	57
	Manzana	Kilo	\$ 3.700	10	12	14	16	17	19	22	25	28	32	35	39
	Piña	Kilo	\$ 460	10	12	14	16	17	19	22	25	28	32	35	39
	Banano	Kilo	\$ 1.100	62	74	85	98	99	111	128	146	165	185	205	226
	Naranja (Zum)	Litro	\$ 6.000	20	24	28	32	33	37	43	49	56	63	69	76
	Granadilla	Kilo	\$ 2.300	8	10	11	13	14	15	18	20	23	26	29	32
	Papaya	Kilo	\$ 900	8	10	11	13	14	15	18	20	23	26	29	32
	Mora	Kilo	\$ 2.500	12	14	17	19	20	23	26	30	34	38	42	46
	Pera	Kilo	\$ 3.000	6	7	8	10	11	12	14	16	18	20	22	24
	Mango	Kilo	\$ 2.200	12	14	17	19	20	23	26	30	34	38	42	46

	Maracuyá	Kilo	\$ 2.200	10	12	14	16	17	19	22	25	28	32	35	39
	Mandarina	Kilo	\$ 2.500	8	10	11	13	14	15	18	20	23	26	29	32
	Lulo	Kilo	\$ 2.600	10	12	14	16	17	19	22	25	28	32	35	39
	Sandía	Kilo	\$ 1.000	8	10	11	13	14	15	18	20	23	26	29	32
	Guanábana	Kilo	\$ 2.600	6	7	8	10	11	12	14	16	18	20	22	24
	Cereza	Kilo	\$ 4.000	6	7	8	10	11	12	14	16	18	20	22	24
	Uva	Kilo	\$ 2.400	8	10	11	13	14	15	18	20	23	26	29	32
	Durazno	Kilo	\$ 5.000	8	10	11	13	14	15	18	20	23	26	29	32
	Kiwi	Kilo	\$ 6.700	6	7	8	10	11	12	14	16	18	20	22	24
	Limón (Zumó)	Litro	\$ 4.000	8	10	11	13	14	15	18	20	23	26	29	32
	Uchuva	Kilo	\$ 2.500	10	12	14	16	17	19	22	25	28	32	35	39
	Melón	Kilo	\$ 1.000	12	14	17	19	20	23	26	30	34	38	42	46
	Guayaba	Kilo	\$ 1.500	8	10	11	13	14	15	18	20	23	26	29	32
	Feijoa	Kilo	\$ 3.000	10	12	14	16	17	19	22	25	28	32	35	39
Verduras	Zanahoria	Kilo	\$ 1.200	6	7	8	10	11	12	14	16	18	20	22	24
	Espinaca	Kilo	\$ 900	10	12	14	16	17	19	22	25	28	32	35	39
	Pepino	Kilo	\$ 1.800	8	10	11	13	14	15	18	20	23	26	29	32
Hierbas y plantas	Manzanilla	Libra	\$ 2.000	4	5	6	6	7	8	10	11	13	14	16	17
	Hierbabuena	Libra	\$ 2.000	8	10	11	13	14	15	18	20	23	26	29	32
	Menta	Libra	\$ 2.000	8	10	11	13	14	15	18	20	23	26	29	32
	Limonaria	Libra	\$ 2.000	6	7	8	10	11	12	14	16	18	20	22	24

	Jengibre	Libra	\$ 2.000	4	5	6	6	7	8	10	11	13	14	16	17
	Toronjil	Libra	\$ 2.000	2	2	3	3	4	5	6	6	7	8	9	10
	Cidrón	Libra	\$ 2.000	2	2	3	3	4	5	6	6	7	8	9	10
	Sábila	Kilo	\$ 2.000	4	5	6	6	7	8	10	11	13	14	16	17
Semillas	Almendras	Libra	\$ 7.500	6	7	8	10	11	12	14	16	18	20	22	24
	Semillas de cacao	Libra	\$ 6.500	2	2	3	3	4	5	6	6	7	8	9	10
	Semillas de chía	Libra	\$ 6.000	6	7	8	9	10	11	13	15	17	19	21	23
	Linaza	Libra	\$ 6.000	6	7	8	9	10	11	13	15	17	19	21	23
Endulzantes	Azúcar	Libra	\$ 2.000	25	30	35	40	41	46	53	60	68	77	85	93
	Stevia	Libra	\$ 9.000	8	10	11	13	14	15	18	20	23	26	29	32
	Splenda	Libra	\$ 8.500	8	10	11	13	14	15	18	20	23	26	29	32
	Miel	Litro	\$ 10.500	2	2	3	3	4	5	6	6	7	8	9	10
Adiciones	Granola	Kilo	\$ 8.000	8	10	11	13	14	15	18	20	23	26	29	32
	Vitaminas	Libra	\$ 8.000	6	7	8	10	11	12	14	16	18	20	22	24
Otros	Envases	1000 unidades	\$ 100.000	1	1	1	2	3	3	4	4	5	5	6	6
	Tapas	1000 unidades	\$ 50.000	1	1	1	2	3	3	4	4	5	5	6	6
	Pitillos	Bolsa (500 unidades)	\$ 9.490	2	2	3	3	4	5	6	6	7	8	9	10
	Servilletas	Caja (4500)	\$ 28.300	1	1	1	2	3	3	4	4	5	5	6	6

		unidades)													
	Guantes	Caja (100 unidades)	\$ 11.990	2	2	3	3	4	5	6	6	7	8	9	10
	Tapabocas	Caja (50 unidades)	\$ 9.900	2	2	3	3	4	5	6	6	7	8	9	10

## Anexo 8. Costos y gastos

### 1. Materiales directos

	Nombre	Mes 1	Mes 2	Mes 3	Mes 4	Mes 5	Mes 6	Mes 7	Mes 8	Mes 9	Mes 10	Mes 11	Mes 12	Año1 - total
BASES	Agua/Hielo	\$ 48.000	\$ 57.600	\$ 66.400	\$ 76.000	\$ 76.800	\$ 86.400	\$ 100.000	\$ 114.400	\$ 128.800	\$ 144.800	\$ 160.000	\$ 176.800	\$ 1.236.000
	Leche entera	\$ 62.500	\$ 75.000	\$ 87.500	\$ 100.000	\$ 102.500	\$ 115.000	\$ 132.500	\$ 150.000	\$ 170.000	\$ 192.500	\$ 212.500	\$ 232.500	\$ 1.632.500
	Leche d/sada	\$ 43.200	\$ 51.300	\$ 59.400	\$ 67.500	\$ 72.900	\$ 81.000	\$ 91.800	\$ 105.300	\$ 118.800	\$ 135.000	\$ 148.500	\$ 164.700	\$ 1.139.400
	Leche d/mada	\$ 43.200	\$ 51.300	\$ 59.400	\$ 67.500	\$ 72.900	\$ 81.000	\$ 91.800	\$ 105.300	\$ 118.800	\$ 135.000	\$ 148.500	\$ 164.700	\$ 1.139.400
	Leche de soya	\$ 63.000	\$ 76.500	\$ 90.000	\$ 103.500	\$ 108.000	\$ 121.500	\$ 139.500	\$ 157.500	\$ 180.000	\$ 202.500	\$ 225.000	\$ 247.500	\$ 1.714.500
	Leche de almendras	\$ 64.000	\$ 80.000	\$ 88.000	\$ 104.000	\$ 112.000	\$ 120.000	\$ 144.000	\$ 160.000	\$ 184.000	\$ 208.000	\$ 232.000	\$ 256.000	\$ 1.752.000
	Avena	\$ 58.500	\$ 71.500	\$ 81.250	\$ 94.250	\$ 97.500	\$ 107.250	\$ 126.750	\$ 143.000	\$ 162.500	\$ 182.000	\$ 201.500	\$ 221.000	\$ 1.547.000
	Yogur	\$ 65.000	\$ 78.000	\$ 91.000	\$ 104.000	\$ 107.250	\$ 120.250	\$ 139.750	\$ 159.250	\$ 178.750	\$ 201.500	\$ 221.000	\$ 243.750	\$ 1.709.500
	Yogur griego	\$ 144.000	\$ 174.000	\$ 198.000	\$ 228.000	\$ 234.000	\$ 264.000	\$ 306.000	\$ 348.000	\$ 396.000	\$ 444.000	\$ 492.000	\$ 540.000	\$ 3.768.000

FRUTAS	Fresa	\$ 66.000	\$ 79.200	\$ 92.400	\$ 105.600	\$ 110.000	\$ 123.200	\$ 140.800	\$ 162.800	\$ 184.800	\$ 206.800	\$ 228.800	\$ 250.800	\$ 1.751.200
	Manzana	\$ 37.000	\$ 44.400	\$ 51.800	\$ 59.200	\$ 62.900	\$ 70.300	\$ 81.400	\$ 92.500	\$ 103.600	\$ 118.400	\$ 129.500	\$ 144.300	\$ 995.300
	Piña	\$ 4.600	\$ 5.520	\$ 6.440	\$ 7.360	\$ 7.820	\$ 8.740	\$ 10.120	\$ 11.500	\$ 12.880	\$ 14.720	\$ 16.100	\$ 17.940	\$ 123.740
	Banano	\$ 68.200	\$ 81.400	\$ 93.500	\$ 107.800	\$ 108.900	\$ 122.100	\$ 140.800	\$ 160.600	\$ 181.500	\$ 203.500	\$ 225.500	\$ 248.600	\$ 1.742.400
	Naranja (Zumó)	\$ 120.000	\$ 144.000	\$ 168.000	\$ 192.000	\$ 198.000	\$ 222.000	\$ 258.000	\$ 294.000	\$ 336.000	\$ 378.000	\$ 414.000	\$ 456.000	\$ 3.180.000
	Granadilla	\$ 18.400	\$ 23.000	\$ 25.300	\$ 29.900	\$ 32.200	\$ 34.500	\$ 41.400	\$ 46.000	\$ 52.900	\$ 59.800	\$ 66.700	\$ 73.600	\$ 503.700
	Papaya	\$ 7.200	\$ 9.000	\$ 9.900	\$ 11.700	\$ 12.600	\$ 13.500	\$ 16.200	\$ 18.000	\$ 20.700	\$ 23.400	\$ 26.100	\$ 28.800	\$ 197.100
	Mora	\$ 30.000	\$ 35.000	\$ 42.500	\$ 47.500	\$ 50.000	\$ 57.500	\$ 65.000	\$ 75.000	\$ 85.000	\$ 95.000	\$ 105.000	\$ 115.000	\$ 802.500
	Pera	\$ 18.000	\$ 21.000	\$ 24.000	\$ 30.000	\$ 33.000	\$ 36.000	\$ 42.000	\$ 48.000	\$ 54.000	\$ 60.000	\$ 66.000	\$ 72.000	\$ 504.000
	Mango	\$ 26.400	\$ 30.800	\$ 37.400	\$ 41.800	\$ 44.000	\$ 50.600	\$ 57.200	\$ 66.000	\$ 74.800	\$ 83.600	\$ 92.400	\$ 101.200	\$ 706.200
	Maracuyá	\$ 22.000	\$ 26.400	\$ 30.800	\$ 35.200	\$ 37.400	\$ 41.800	\$ 48.400	\$ 55.000	\$ 61.600	\$ 70.400	\$ 77.000	\$ 85.800	\$ 591.800
	Mandarina	\$ 20.000	\$ 25.000	\$ 27.500	\$ 32.500	\$ 35.000	\$ 37.500	\$ 45.000	\$ 50.000	\$ 57.500	\$ 65.000	\$ 72.500	\$ 80.000	\$ 547.500
	Lulo	\$ 26.000	\$ 31.200	\$ 36.400	\$ 41.600	\$ 44.200	\$ 49.400	\$ 57.200	\$ 65.000	\$ 72.800	\$ 83.200	\$ 91.000	\$ 101.400	\$ 699.400
	Sandía	\$ 8.000	\$ 10.000	\$ 11.000	\$ 13.000	\$ 14.000	\$ 15.000	\$ 18.000	\$ 20.000	\$ 23.000	\$ 26.000	\$ 29.000	\$ 32.000	\$ 219.000
	Guanábana	\$ 15.600	\$ 18.200	\$ 20.800	\$ 26.000	\$ 28.600	\$ 31.200	\$ 36.400	\$ 41.600	\$ 46.800	\$ 52.000	\$ 57.200	\$ 62.400	\$ 436.800
	Cereza	\$ 24.000	\$ 28.000	\$ 32.000	\$ 40.000	\$ 44.000	\$ 48.000	\$ 56.000	\$ 64.000	\$ 72.000	\$ 80.000	\$ 88.000	\$ 96.000	\$ 672.000
	Uva	\$ 19.200	\$ 24.000	\$ 26.400	\$ 31.200	\$ 33.600	\$ 36.000	\$ 43.200	\$ 48.000	\$ 55.200	\$ 62.400	\$ 69.600	\$ 76.800	\$ 525.600
	Durazno	\$ 40.000	\$ 50.000	\$ 55.000	\$ 65.000	\$ 70.000	\$ 75.000	\$ 90.000	\$ 100.000	\$ 115.000	\$ 130.000	\$ 145.000	\$ 160.000	\$ 1.095.000
Kiwi	\$ 40.200	\$ 46.900	\$ 53.600	\$ 67.000	\$ 73.700	\$ 80.400	\$ 93.800	\$ 107.200	\$ 120.600	\$ 134.000	\$ 147.400	\$ 160.800	\$ 1.125.600	
Limón (Zumó)	\$ 32.000	\$ 40.000	\$ 44.000	\$ 52.000	\$ 56.000	\$ 60.000	\$ 72.000	\$ 80.000	\$ 92.000	\$ 104.000	\$ 116.000	\$ 128.000	\$ 876.000	

	Uchuva	\$ 25.000	\$ 30.000	\$ 35.000	\$ 40.000	\$ 42.500	\$ 47.500	\$ 55.000	\$ 62.500	\$ 70.000	\$ 80.000	\$ 87.500	\$ 97.500	\$ 672.500
	Melón	\$ 12.000	\$ 14.000	\$ 17.000	\$ 19.000	\$ 20.000	\$ 23.000	\$ 26.000	\$ 30.000	\$ 34.000	\$ 38.000	\$ 42.000	\$ 46.000	\$ 321.000
	Guayaba	\$ 12.000	\$ 15.000	\$ 16.500	\$ 19.500	\$ 21.000	\$ 22.500	\$ 27.000	\$ 30.000	\$ 34.500	\$ 39.000	\$ 43.500	\$ 48.000	\$ 328.500
	Feijoa	\$ 30.000	\$ 36.000	\$ 42.000	\$ 48.000	\$ 51.000	\$ 57.000	\$ 66.000	\$ 75.000	\$ 84.000	\$ 96.000	\$ 105.000	\$ 117.000	\$ 807.000
VERDURAS	Zanahoria	\$ 7.200	\$ 8.400	\$ 9.600	\$ 12.000	\$ 13.200	\$ 14.400	\$ 16.800	\$ 19.200	\$ 21.600	\$ 24.000	\$ 26.400	\$ 28.800	\$ 201.600
	Espinaca	\$ 9.000	\$ 10.800	\$ 12.600	\$ 14.400	\$ 15.300	\$ 17.100	\$ 19.800	\$ 22.500	\$ 25.200	\$ 28.800	\$ 31.500	\$ 35.100	\$ 242.100
	Pepino	\$ 14.400	\$ 18.000	\$ 19.800	\$ 23.400	\$ 25.200	\$ 27.000	\$ 32.400	\$ 36.000	\$ 41.400	\$ 46.800	\$ 52.200	\$ 57.600	\$ 394.200
HIERBAS	Manzanilla	\$ 8.000	\$ 10.000	\$ 12.000	\$ 12.000	\$ 14.000	\$ 16.000	\$ 20.000	\$ 22.000	\$ 26.000	\$ 28.000	\$ 32.000	\$ 34.000	\$ 234.000
	Hierbabuena	\$ 16.000	\$ 20.000	\$ 22.000	\$ 26.000	\$ 28.000	\$ 30.000	\$ 36.000	\$ 40.000	\$ 46.000	\$ 52.000	\$ 58.000	\$ 64.000	\$ 438.000
	Menta	\$ 16.000	\$ 20.000	\$ 22.000	\$ 26.000	\$ 28.000	\$ 30.000	\$ 36.000	\$ 40.000	\$ 46.000	\$ 52.000	\$ 58.000	\$ 64.000	\$ 438.000
	Limonaria	\$ 12.000	\$ 14.000	\$ 16.000	\$ 20.000	\$ 22.000	\$ 24.000	\$ 28.000	\$ 32.000	\$ 36.000	\$ 40.000	\$ 44.000	\$ 48.000	\$ 336.000
	Jengibre	\$ 8.000	\$ 10.000	\$ 12.000	\$ 12.000	\$ 14.000	\$ 16.000	\$ 20.000	\$ 22.000	\$ 26.000	\$ 28.000	\$ 32.000	\$ 34.000	\$ 234.000
	Toronjil	\$ 4.000	\$ 4.000	\$ 6.000	\$ 6.000	\$ 8.000	\$ 10.000	\$ 12.000	\$ 12.000	\$ 14.000	\$ 16.000	\$ 18.000	\$ 20.000	\$ 130.000
	Cidrón	\$ 4.000	\$ 4.000	\$ 6.000	\$ 6.000	\$ 8.000	\$ 10.000	\$ 12.000	\$ 12.000	\$ 14.000	\$ 16.000	\$ 18.000	\$ 20.000	\$ 130.000
Sábila	\$ 8.000	\$ 10.000	\$ 12.000	\$ 12.000	\$ 14.000	\$ 16.000	\$ 20.000	\$ 22.000	\$ 26.000	\$ 28.000	\$ 32.000	\$ 34.000	\$ 234.000	
SEMILLAS	Almendras	\$ 45.000	\$ 52.500	\$ 60.000	\$ 75.000	\$ 82.500	\$ 90.000	\$ 105.000	\$ 120.000	\$ 135.000	\$ 150.000	\$ 165.000	\$ 180.000	\$ 1.260.000
	Cacao	\$ 13.000	\$ 13.000	\$ 19.500	\$ 19.500	\$ 26.000	\$ 32.500	\$ 39.000	\$ 39.000	\$ 45.500	\$ 52.000	\$ 58.500	\$ 65.000	\$ 422.500
	Chía	\$ 36.000	\$ 42.000	\$ 48.000	\$ 54.000	\$ 60.000	\$ 66.000	\$ 78.000	\$ 90.000	\$ 102.000	\$ 114.000	\$ 126.000	\$ 138.000	\$ 954.000
	Linaza	\$ 36.000	\$ 42.000	\$ 48.000	\$ 54.000	\$ 60.000	\$ 66.000	\$ 78.000	\$ 90.000	\$ 102.000	\$ 114.000	\$ 126.000	\$ 138.000	\$ 954.000
ENDULZA NTES	Azúcar	\$ 50.000	\$ 60.000	\$ 70.000	\$ 80.000	\$ 82.000	\$ 92.000	\$ 106.000	\$ 120.000	\$ 136.000	\$ 154.000	\$ 170.000	\$ 186.000	\$ 1.306.000
	Stevia	\$ 72.000	\$ 90.000	\$ 99.000	\$ 117.000	\$ 126.000	\$ 135.000	\$ 162.000	\$ 180.000	\$ 207.000	\$ 234.000	\$ 261.000	\$ 288.000	\$ 1.971.000



	Splenda	\$ 68.000	\$ 85.000	\$ 93.500	\$ 110.500	\$ 119.000	\$ 127.500	\$ 153.000	\$ 170.000	\$ 195.500	\$ 221.000	\$ 246.500	\$ 272.000	\$ 1.861.500
	Miel	\$ 21.000	\$ 21.000	\$ 31.500	\$ 31.500	\$ 42.000	\$ 52.500	\$ 63.000	\$ 63.000	\$ 73.500	\$ 84.000	\$ 94.500	\$ 105.000	\$ 682.500
ADICIONES	Granola	\$ 64.000	\$ 80.000	\$ 88.000	\$ 104.000	\$ 112.000	\$ 120.000	\$ 144.000	\$ 160.000	\$ 184.000	\$ 208.000	\$ 232.000	\$ 256.000	\$ 1.752.000
	Vitaminas	\$ 48.000	\$ 56.000	\$ 64.000	\$ 80.000	\$ 88.000	\$ 96.000	\$ 112.000	\$ 128.000	\$ 144.000	\$ 160.000	\$ 176.000	\$ 192.000	\$ 1.344.000
OTROS	Envases	\$ 100.000	\$ 100.000	\$ 100.000	\$ 200.000	\$ 300.000	\$ 300.000	\$ 400.000	\$ 400.000	\$ 500.000	\$ 500.000	\$ 600.000	\$ 600.000	\$ 4.100.000
	Tapas	\$ 50.000	\$ 50.000	\$ 50.000	\$ 100.000	\$ 150.000	\$ 150.000	\$ 200.000	\$ 200.000	\$ 250.000	\$ 250.000	\$ 300.000	\$ 300.000	\$ 2.050.000
TOTAL		\$	\$	\$	\$	\$	\$	\$	\$	\$	\$	\$	\$	\$
		2.022.800	2.403.920	2.741.690	3.302.910	3.651.470	3.997.140	4.752.020	5.285.150	6.079.530	6.749.120	7.539.400	8.206.390	56.731.540

## 2. Mano de obra directa (MOD)

Cargo	Salario base	Auxilio de transporte	Total devengado	Prestaciones sociales				Aportes a la seguridad social			Nómina	Total
				Cesantías 8,33%	Intereses de Cesantías 1%	Prima 8,33%	Vacaciones 4,17%	Caja de compensación 4%	Pensión 12%	Riesgos 0,522		
Operario (1)	\$ 644.350	\$ 74.000	\$ 718.350	\$ 59.839	\$ 7.184	\$ 59.839	\$ 26.869	\$ 25.774	\$ 77.322	\$ 3.364	\$ 666.802	\$ 926.992
Operario (2)	\$ 644.350	\$ 74.000	\$ 718.350	\$ 59.839	\$ 7.184	\$ 59.839	\$ 26.869	\$ 25.774	\$ 77.322	\$ 3.364	\$ 666.802	\$ 926.992
Gastos personal (mensual)				\$ 119.677	\$ 14.367	\$ 119.677	\$ 53.739	\$ 51.548	\$ 154.644	\$ 6.727	\$ 1.333.604	\$ 1.853.983
Gastos personal (mensual)				\$ 1.488.257	\$ 178.662	\$ 1.488.257	\$ 668.274	\$ 641.030	\$ 1.923.091	\$ 83.654	\$ 16.584.166	\$ 23.055.391

## 3. Costos indirectos de fabricación

	Mes 1	Mes 2	Mes 3	Mes 4	Mes 5	Mes 6	Mes 7	Mes 8	Mes 9	Mes 10	Mes 11	Mes 12	Año1 - total
Arrendamiento	\$1.500.000	\$1.500.000	\$1.500.000	\$1.500.000	\$1.500.000	\$1.500.000	\$1.500.000	\$1.500.000	\$1.500.000	\$1.500.000	\$1.500.000	\$1.500.000	\$18.000.000
<b>Combustible*</b>													
Food Truck	\$ 120.000	\$ 120.000	\$ 120.000	\$ 120.000	\$ 120.000	\$ 120.000	\$ 120.000	\$ 120.000	\$ 120.000	\$ 120.000	\$ 120.000	\$ 120.000	\$ 1.440.000
Planta eléctrica	\$ 31.800	\$ 31.800	\$ 31.800	\$ 31.800	\$ 31.800	\$ 31.800	\$ 31.800	\$ 31.800	\$ 31.800	\$ 31.800	\$ 31.800	\$ 31.800	\$ 381.600
<b>Mantenimiento y limpieza</b>													
Limpieza equipos	\$ 24.000	\$ 24.000	\$ 24.000	\$ 36.000	\$ 36.000	\$ 36.000	\$ 48.000	\$ 48.000	\$ 48.000	\$ 60.000	\$ 60.000	\$ 60.000	\$ 504.000
Limpieza Food Truck	\$ 15.000	\$ 15.000	\$ 15.000	\$ 15.000	\$ 15.000	\$ 15.000	\$ 15.000	\$ 15.000	\$ 15.000	\$ 15.000	\$ 15.000	\$ 15.000	\$ 180.000
<b>Materiales indirectos</b>													
Pitillos	\$ 18.980	\$ 18.980	\$ 28.470	\$ 28.470	\$ 37.960	\$ 47.450	\$ 56.940	\$ 56.940	\$ 66.430	\$ 75.920	\$ 85.410	\$ 94.900	\$ 616.850
Servilletas	\$ 28.300	\$ 28.300	\$ 28.300	\$ 56.600	\$ 84.900	\$ 84.900	\$ 113.200	\$ 113.200	\$ 141.500	\$ 141.500	\$ 169.800	\$ 169.800	\$ 1.160.300
Guantes	\$ 23.980	\$ 23.980	\$ 23.980	\$ 35.970	\$ 35.970	\$ 35.970	\$ 47.960	\$ 47.960	\$ 47.960	\$ 59.950	\$ 59.950	\$ 59.950	\$ 503.580
Tapabocas	\$ 19.800	\$ 19.800	\$ 19.800	\$ 29.700	\$ 29.700	\$ 29.700	\$ 39.600	\$ 39.600	\$ 39.600	\$ 49.500	\$ 49.500	\$ 49.500	\$ 415.800
<b>Total</b>	<b>\$1.781.860</b>	<b>\$1.781.860</b>	<b>\$1.791.350</b>	<b>\$1.853.540</b>	<b>\$1.891.330</b>	<b>\$1.900.820</b>	<b>\$1.972.500</b>	<b>\$1.972.500</b>	<b>\$2.010.290</b>	<b>\$2.053.670</b>	<b>\$2.091.460</b>	<b>\$2.100.950</b>	<b>\$23.202.130</b>

\*Para el costo del combustible se tomó un precio de referencia para el galón de gasolina de \$7.950.

### 3. Gastos de administración y ventas

	Mes 1	Mes 2	Mes 3	Mes 4	Mes 5	Mes 6	Mes 7	Mes 8	Mes 9	Mes 10	Mes 11	Mes 12	Año 1
<b>Gastos administrativos</b>													
Nómina - Administrador	\$ 926.992	\$ 926.992	\$ 926.992	\$ 926.992	\$ 926.992	\$ 926.992	\$ 926.992	\$ 926.992	\$ 926.992	\$ 926.992	\$ 926.992	\$ 926.992	\$11.123.898
<b>Gastos de ventas</b>													

Nómina - Domiciliario	\$ 926.992	\$ 926.992	\$ 926.992	\$ 926.992	\$ 926.992	\$ 926.992	\$ 926.992	\$ 926.992	\$ 926.992	\$ 926.992	\$ 926.992	\$ 926.992	\$ 926.992	\$ 11.123.898
Comunicación	\$ 100.000	\$ 100.000	\$ 100.000	\$ -	\$ -	\$ -	\$ -	\$ -	\$ -	\$ -	\$ -	\$ -	\$ -	\$ 300.000
<b>TOTAL</b>	<b>\$ 1.953.983</b>	<b>\$ 1.953.983</b>	<b>\$ 1.953.983</b>	<b>\$ 1.853.983</b>	<b>\$ 1.853.983</b>	<b>\$ 1.853.983</b>	<b>\$ 1.853.983</b>	<b>\$ 1.853.983</b>	<b>\$ 1.853.983</b>	<b>\$ 1.853.983</b>	<b>\$ 1.853.983</b>	<b>\$ 1.853.983</b>	<b>\$ 1.853.983</b>	<b>\$ 22.547.796</b>

#### 4. Costos fijos

	Mes 1	Mes 2	Mes 3	Mes 4	Mes 5	Mes 6	Mes 7	Mes 8	Mes 9	Mes 10	Mes 11	Mes 12	Año 1
Arrendamiento	\$1.500.000	\$1.500.000	\$1.500.000	\$ 1.500.000	\$ 1.500.000	\$ 1.500.000	\$ 1.500.000	\$ 1.500.000	\$ 1.500.000	\$ 1.500.000	\$ 1.500.000	\$ 1.500.000	\$18.000.000
Impuestos (FT)	\$ 0	\$ 0	\$ 0	\$ 0	\$ 0	\$ 0	\$ 0	\$ 2.043.000	\$ 0	\$ 0	\$ 0	\$ 0	\$ 2.043.000
Comunicación	\$ 100.000	\$ 100.000	\$ 100.000	\$ -	\$ -	\$ -	\$ -	\$ -	\$ -	\$ -	\$ -	\$ -	\$ 300.000
<b>Nómina</b>													
Administrador	\$ 926.992	\$ 926.992	\$ 926.992	\$ 926.992	\$ 926.992	\$ 926.992	\$ 926.992	\$ 926.992	\$ 926.992	\$ 926.992	\$ 926.992	\$ 926.992	\$11.123.898
Operario (1)	\$ 926.992	\$ 926.992	\$ 926.992	\$ 926.992	\$ 926.992	\$ 926.992	\$ 926.992	\$ 926.992	\$ 926.992	\$ 926.992	\$ 926.992	\$ 926.992	\$11.123.898
Operario (2)	\$ 926.992	\$ 926.992	\$ 926.992	\$ 926.992	\$ 926.992	\$ 926.992	\$ 926.992	\$ 926.992	\$ 926.992	\$ 926.992	\$ 926.992	\$ 926.992	\$11.123.898
Domiciliario	\$ 926.992	\$ 926.992	\$ 926.992	\$ 926.992	\$ 926.992	\$ 926.992	\$ 926.992	\$ 926.992	\$ 926.992	\$ 926.992	\$ 926.992	\$ 926.992	\$11.123.898
<b>Combustible</b>													
Food Truck	\$ 120.000	\$ 120.000	\$ 120.000	\$ 120.000	\$ 120.000	\$ 120.000	\$ 120.000	\$ 120.000	\$ 120.000	\$ 120.000	\$ 120.000	\$ 120.000	\$ 1.440.000
Planta eléctrica	\$ 31.800	\$ 31.800	\$ 31.800	\$ 31.800	\$ 31.800	\$ 31.800	\$ 31.800	\$ 31.800	\$ 31.800	\$ 31.800	\$ 31.800	\$ 31.800	\$ 381.600
<b>Mantenimiento y limpieza</b>													
Limpieza equipos	\$ 24.000	\$ 24.000	\$ 24.000	\$ 36.000	\$ 36.000	\$ 36.000	\$ 48.000	\$ 48.000	\$ 48.000	\$ 60.000	\$ 60.000	\$ 60.000	\$ 504.000

Limpieza FT	\$ 15.000	\$ 15.000	\$ 15.000	\$ 15.000	\$ 15.000	\$ 15.000	\$ 15.000	\$ 15.000	\$ 15.000	\$ 15.000	\$ 15.000	\$ 15.000	\$ 15.000	\$ 180.000
<b>TOTAL</b>	<b>\$5.498.766</b>	<b>\$5.498.766</b>	<b>\$5.498.766</b>	<b>\$ 5.410.766</b>	<b>\$ 5.410.766</b>	<b>\$ 5.410.766</b>	<b>\$ 5.422.766</b>	<b>\$ 7.465.766</b>	<b>\$ 5.422.766</b>	<b>\$ 5.434.766</b>	<b>\$ 5.434.766</b>	<b>\$ 5.434.766</b>	<b>\$ 5.434.766</b>	<b>\$67.344.193</b>

## 5. Costos variables

	Nombre	Mes 1	Mes 2	Mes 3	Mes 4	Mes 5	Mes 6	Mes 7	Mes 8	Mes 9	Mes 10	Mes 11	Mes 12	TOTAL
Bases	Agua/Hielo	\$ 48.000	\$ 57.600	\$ 66.400	\$ 76.000	\$ 76.800	\$ 86.400	\$ 100.000	\$ 114.400	\$ 128.800	\$ 144.800	\$ 160.000	\$ 176.800	\$ 1.236.000
	Leche entera	\$ 62.500	\$ 75.000	\$ 87.500	\$ 100.000	\$ 102.500	\$ 115.000	\$ 132.500	\$ 150.000	\$ 170.000	\$ 192.500	\$ 212.500	\$ 232.500	\$ 1.632.500
	Leche d/sada	\$ 43.200	\$ 51.300	\$ 59.400	\$ 67.500	\$ 72.900	\$ 81.000	\$ 91.800	\$ 105.300	\$ 118.800	\$ 135.000	\$ 148.500	\$ 164.700	\$ 1.139.400
	Leche d/mada	\$ 43.200	\$ 51.300	\$ 59.400	\$ 67.500	\$ 72.900	\$ 81.000	\$ 91.800	\$ 105.300	\$ 118.800	\$ 135.000	\$ 148.500	\$ 164.700	\$ 1.139.400
	Leche de soya	\$ 63.000	\$ 76.500	\$ 90.000	\$ 103.500	\$ 108.000	\$ 121.500	\$ 139.500	\$ 157.500	\$ 180.000	\$ 202.500	\$ 225.000	\$ 247.500	\$ 1.714.500
	Leche de almendras	\$ 64.000	\$ 80.000	\$ 88.000	\$ 104.000	\$ 112.000	\$ 120.000	\$ 144.000	\$ 160.000	\$ 184.000	\$ 208.000	\$ 232.000	\$ 256.000	\$ 1.752.000
	Avena	\$ 58.500	\$ 71.500	\$ 81.250	\$ 94.250	\$ 97.500	\$ 107.250	\$ 126.750	\$ 143.000	\$ 162.500	\$ 182.000	\$ 201.500	\$ 221.000	\$ 1.547.000
	Yogur	\$ 65.000	\$ 78.000	\$ 91.000	\$ 104.000	\$ 107.250	\$ 120.250	\$ 139.750	\$ 159.250	\$ 178.750	\$ 201.500	\$ 221.000	\$ 243.750	\$ 1.709.500
	Yogur griego	\$ 144.000	\$ 174.000	\$ 198.000	\$ 228.000	\$ 234.000	\$ 264.000	\$ 306.000	\$ 348.000	\$ 396.000	\$ 444.000	\$ 492.000	\$ 540.000	\$ 3.768.000
Frutas	Fresa	\$ 66.000	\$ 79.200	\$ 92.400	\$ 105.600	\$ 110.000	\$ 123.200	\$ 140.800	\$ 162.800	\$ 184.800	\$ 206.800	\$ 228.800	\$ 250.800	\$ 1.751.200
	Manzana	\$ 37.000	\$ 44.400	\$ 51.800	\$ 59.200	\$ 62.900	\$ 70.300	\$ 81.400	\$ 92.500	\$ 103.600	\$ 118.400	\$ 129.500	\$ 144.300	\$ 995.300
	Piña	\$ 4.600	\$ 5.520	\$ 6.440	\$ 7.360	\$ 7.820	\$ 8.740	\$ 10.120	\$ 11.500	\$ 12.880	\$ 14.720	\$ 16.100	\$ 17.940	\$ 123.740
	Banano	\$ 68.200	\$ 81.400	\$ 93.500	\$ 107.800	\$ 108.900	\$ 122.100	\$ 140.800	\$ 160.600	\$ 181.500	\$ 203.500	\$ 225.500	\$ 248.600	\$ 1.742.400

	Naranja	\$ 120.000	\$ 144.000	\$ 168.000	\$ 192.000	\$ 198.000	\$ 222.000	\$ 258.000	\$ 294.000	\$ 336.000	\$ 378.000	\$ 414.000	\$ 456.000	\$ 3.180.000
	Granadilla	\$ 18.400	\$ 23.000	\$ 25.300	\$ 29.900	\$ 32.200	\$ 34.500	\$ 41.400	\$ 46.000	\$ 52.900	\$ 59.800	\$ 66.700	\$ 73.600	\$ 503.700
	Papaya	\$ 7.200	\$ 9.000	\$ 9.900	\$ 11.700	\$ 12.600	\$ 13.500	\$ 16.200	\$ 18.000	\$ 20.700	\$ 23.400	\$ 26.100	\$ 28.800	\$ 197.100
	Mora	\$ 30.000	\$ 35.000	\$ 42.500	\$ 47.500	\$ 50.000	\$ 57.500	\$ 65.000	\$ 75.000	\$ 85.000	\$ 95.000	\$ 105.000	\$ 115.000	\$ 802.500
	Pera	\$ 18.000	\$ 21.000	\$ 24.000	\$ 30.000	\$ 33.000	\$ 36.000	\$ 42.000	\$ 48.000	\$ 54.000	\$ 60.000	\$ 66.000	\$ 72.000	\$ 504.000
	Mango	\$ 26.400	\$ 30.800	\$ 37.400	\$ 41.800	\$ 44.000	\$ 50.600	\$ 57.200	\$ 66.000	\$ 74.800	\$ 83.600	\$ 92.400	\$ 101.200	\$ 706.200
	Maracuyá	\$ 22.000	\$ 26.400	\$ 30.800	\$ 35.200	\$ 37.400	\$ 41.800	\$ 48.400	\$ 55.000	\$ 61.600	\$ 70.400	\$ 77.000	\$ 85.800	\$ 591.800
	Mandarina	\$ 20.000	\$ 25.000	\$ 27.500	\$ 32.500	\$ 35.000	\$ 37.500	\$ 45.000	\$ 50.000	\$ 57.500	\$ 65.000	\$ 72.500	\$ 80.000	\$ 547.500
	Lulo	\$ 26.000	\$ 31.200	\$ 36.400	\$ 41.600	\$ 44.200	\$ 49.400	\$ 57.200	\$ 65.000	\$ 72.800	\$ 83.200	\$ 91.000	\$ 101.400	\$ 699.400
	Sandía	\$ 8.000	\$ 10.000	\$ 11.000	\$ 13.000	\$ 14.000	\$ 15.000	\$ 18.000	\$ 20.000	\$ 23.000	\$ 26.000	\$ 29.000	\$ 32.000	\$ 219.000
	Guanábana	\$ 15.600	\$ 18.200	\$ 20.800	\$ 26.000	\$ 28.600	\$ 31.200	\$ 36.400	\$ 41.600	\$ 46.800	\$ 52.000	\$ 57.200	\$ 62.400	\$ 436.800
	Cereza	\$ 24.000	\$ 28.000	\$ 32.000	\$ 40.000	\$ 44.000	\$ 48.000	\$ 56.000	\$ 64.000	\$ 72.000	\$ 80.000	\$ 88.000	\$ 96.000	\$ 672.000
	Uva	\$ 19.200	\$ 24.000	\$ 26.400	\$ 31.200	\$ 33.600	\$ 36.000	\$ 43.200	\$ 48.000	\$ 55.200	\$ 62.400	\$ 69.600	\$ 76.800	\$ 525.600
	Durazno	\$ 40.000	\$ 50.000	\$ 55.000	\$ 65.000	\$ 70.000	\$ 75.000	\$ 90.000	\$ 100.000	\$ 115.000	\$ 130.000	\$ 145.000	\$ 160.000	\$ 1.095.000
	Kiwi	\$ 40.200	\$ 46.900	\$ 53.600	\$ 67.000	\$ 73.700	\$ 80.400	\$ 93.800	\$ 107.200	\$ 120.600	\$ 134.000	\$ 147.400	\$ 160.800	\$ 1.125.600
	Limón	\$ 32.000	\$ 40.000	\$ 44.000	\$ 52.000	\$ 56.000	\$ 60.000	\$ 72.000	\$ 80.000	\$ 92.000	\$ 104.000	\$ 116.000	\$ 128.000	\$ 876.000
	Uchuva	\$ 25.000	\$ 30.000	\$ 35.000	\$ 40.000	\$ 42.500	\$ 47.500	\$ 55.000	\$ 62.500	\$ 70.000	\$ 80.000	\$ 87.500	\$ 97.500	\$ 672.500
	Melón	\$ 12.000	\$ 14.000	\$ 17.000	\$ 19.000	\$ 20.000	\$ 23.000	\$ 26.000	\$ 30.000	\$ 34.000	\$ 38.000	\$ 42.000	\$ 46.000	\$ 321.000
	Guayaba	\$ 12.000	\$ 15.000	\$ 16.500	\$ 19.500	\$ 21.000	\$ 22.500	\$ 27.000	\$ 30.000	\$ 34.500	\$ 39.000	\$ 43.500	\$ 48.000	\$ 328.500
Fejjoa	\$ 30.000	\$ 36.000	\$ 42.000	\$ 48.000	\$ 51.000	\$ 57.000	\$ 66.000	\$ 75.000	\$ 84.000	\$ 96.000	\$ 105.000	\$ 117.000	\$ 807.000	
Verduras	Zanahoria	\$ 7.200	\$ 8.400	\$ 9.600	\$ 12.000	\$ 13.200	\$ 14.400	\$ 16.800	\$ 19.200	\$ 21.600	\$ 24.000	\$ 26.400	\$ 28.800	\$ 201.600

	Espinaca	\$ 9.000	\$ 10.800	\$ 12.600	\$ 14.400	\$ 15.300	\$ 17.100	\$ 19.800	\$ 22.500	\$ 25.200	\$ 28.800	\$ 31.500	\$ 35.100	\$ 242.100
	Pepino	\$ 14.400	\$ 18.000	\$ 19.800	\$ 23.400	\$ 25.200	\$ 27.000	\$ 32.400	\$ 36.000	\$ 41.400	\$ 46.800	\$ 52.200	\$ 57.600	\$ 394.200
Hierbas	Manzanilla	\$ 8.000	\$ 10.000	\$ 12.000	\$ 12.000	\$ 14.000	\$ 16.000	\$ 20.000	\$ 22.000	\$ 26.000	\$ 28.000	\$ 32.000	\$ 34.000	\$ 234.000
	Hierbabuena	\$ 16.000	\$ 20.000	\$ 22.000	\$ 26.000	\$ 28.000	\$ 30.000	\$ 36.000	\$ 40.000	\$ 46.000	\$ 52.000	\$ 58.000	\$ 64.000	\$ 438.000
	Menta	\$ 16.000	\$ 20.000	\$ 22.000	\$ 26.000	\$ 28.000	\$ 30.000	\$ 36.000	\$ 40.000	\$ 46.000	\$ 52.000	\$ 58.000	\$ 64.000	\$ 438.000
	Limonaria	\$ 12.000	\$ 14.000	\$ 16.000	\$ 20.000	\$ 22.000	\$ 24.000	\$ 28.000	\$ 32.000	\$ 36.000	\$ 40.000	\$ 44.000	\$ 48.000	\$ 336.000
	Jengibre	\$ 8.000	\$ 10.000	\$ 12.000	\$ 12.000	\$ 14.000	\$ 16.000	\$ 20.000	\$ 22.000	\$ 26.000	\$ 28.000	\$ 32.000	\$ 34.000	\$ 234.000
	Toronjil	\$ 4.000	\$ 4.000	\$ 6.000	\$ 6.000	\$ 8.000	\$ 10.000	\$ 12.000	\$ 12.000	\$ 14.000	\$ 16.000	\$ 18.000	\$ 20.000	\$ 130.000
	Cidrón	\$ 4.000	\$ 4.000	\$ 6.000	\$ 6.000	\$ 8.000	\$ 10.000	\$ 12.000	\$ 12.000	\$ 14.000	\$ 16.000	\$ 18.000	\$ 20.000	\$ 130.000
	Sábila	\$ 8.000	\$ 10.000	\$ 12.000	\$ 12.000	\$ 14.000	\$ 16.000	\$ 20.000	\$ 22.000	\$ 26.000	\$ 28.000	\$ 32.000	\$ 34.000	\$ 234.000
	Semillas	Almendras	\$ 45.000	\$ 52.500	\$ 60.000	\$ 75.000	\$ 82.500	\$ 90.000	\$ 105.000	\$ 120.000	\$ 135.000	\$ 150.000	\$ 165.000	\$ 180.000
Cacao		\$ 13.000	\$ 13.000	\$ 19.500	\$ 19.500	\$ 26.000	\$ 32.500	\$ 39.000	\$ 39.000	\$ 45.500	\$ 52.000	\$ 58.500	\$ 65.000	\$ 422.500
Chía		\$ 36.000	\$ 42.000	\$ 48.000	\$ 54.000	\$ 60.000	\$ 66.000	\$ 78.000	\$ 90.000	\$ 102.000	\$ 114.000	\$ 126.000	\$ 138.000	\$ 954.000
Linaza		\$ 36.000	\$ 42.000	\$ 48.000	\$ 54.000	\$ 60.000	\$ 66.000	\$ 78.000	\$ 90.000	\$ 102.000	\$ 114.000	\$ 126.000	\$ 138.000	\$ 954.000
Endulzantes	Azúcar	\$ 50.000	\$ 60.000	\$ 70.000	\$ 80.000	\$ 82.000	\$ 92.000	\$ 106.000	\$ 120.000	\$ 136.000	\$ 154.000	\$ 170.000	\$ 186.000	\$ 1.306.000
	Stevia	\$ 72.000	\$ 90.000	\$ 99.000	\$ 117.000	\$ 126.000	\$ 135.000	\$ 162.000	\$ 180.000	\$ 207.000	\$ 234.000	\$ 261.000	\$ 288.000	\$ 1.971.000
	Splenda	\$ 68.000	\$ 85.000	\$ 93.500	\$ 110.500	\$ 119.000	\$ 127.500	\$ 153.000	\$ 170.000	\$ 195.500	\$ 221.000	\$ 246.500	\$ 272.000	\$ 1.861.500
	Miel	\$ 21.000	\$ 21.000	\$ 31.500	\$ 31.500	\$ 42.000	\$ 52.500	\$ 63.000	\$ 63.000	\$ 73.500	\$ 84.000	\$ 94.500	\$ 105.000	\$ 682.500
Adiciones	Granola	\$ 64.000	\$ 80.000	\$ 88.000	\$ 104.000	\$ 112.000	\$ 120.000	\$ 144.000	\$ 160.000	\$ 184.000	\$ 208.000	\$ 232.000	\$ 256.000	\$ 1.752.000
	Vitaminas	\$ 48.000	\$ 56.000	\$ 64.000	\$ 80.000	\$ 88.000	\$ 96.000	\$ 112.000	\$ 128.000	\$ 144.000	\$ 160.000	\$ 176.000	\$ 192.000	\$ 1.344.000
Otros	Envases	\$ 100.000	\$ 100.000	\$ 100.000	\$ 200.000	\$ 300.000	\$ 300.000	\$ 400.000	\$ 400.000	\$ 500.000	\$ 500.000	\$ 600.000	\$ 600.000	\$ 4.100.000

	Tapas	\$ 50.000	\$ 50.000	\$ 50.000	\$ 100.000	\$ 150.000	\$ 150.000	\$ 200.000	\$ 200.000	\$ 250.000	\$ 250.000	\$ 300.000	\$ 300.000	\$ 2.050.000
	Pitillos	\$ 18.980	\$ 18.980	\$ 28.470	\$ 28.470	\$ 37.960	\$ 47.450	\$ 56.940	\$ 56.940	\$ 66.430	\$ 75.920	\$ 85.410	\$ 94.900	\$ 616.850
	Servilletas	\$ 28.300	\$ 28.300	\$ 28.300	\$ 56.600	\$ 84.900	\$ 84.900	\$ 113.200	\$ 113.200	\$ 141.500	\$ 141.500	\$ 169.800	\$ 169.800	\$ 1.160.300
	Guantes	\$ 23.980	\$ 23.980	\$ 23.980	\$ 35.970	\$ 35.970	\$ 35.970	\$ 47.960	\$ 47.960	\$ 47.960	\$ 59.950	\$ 59.950	\$ 59.950	\$ 503.580
	Tapabocas	\$ 19.800	\$ 19.800	\$ 19.800	\$ 29.700	\$ 29.700	\$ 29.700	\$ 39.600	\$ 39.600	\$ 39.600	\$ 49.500	\$ 49.500	\$ 49.500	\$ 415.800
<b>TOTAL</b>		<b>\$2.113.860</b>	<b>\$2.494.980</b>	<b>\$2.842.240</b>	<b>\$3.453.650</b>	<b>\$3.840.000</b>	<b>\$4.195.160</b>	<b>\$5.009.720</b>	<b>\$5.542.850</b>	<b>\$6.375.020</b>	<b>\$7.075.990</b>	<b>\$7.904.060</b>	<b>\$8.580.540</b>	<b>\$59.428.070</b>

## Anexo 9. Características físicas del Food truck

### 1. Plano de distribución

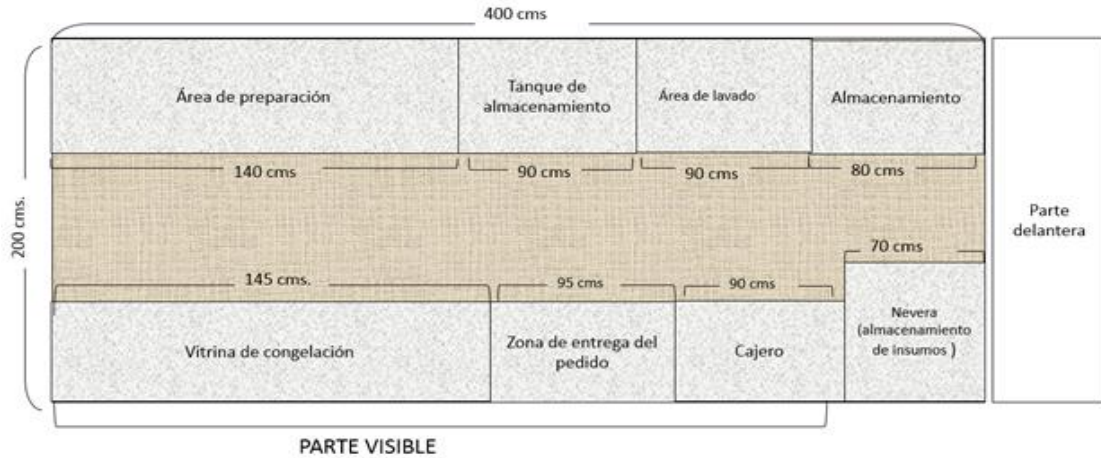

**Fuente:** Elaboración propia

### *Imágenes del food truck<sup>2</sup>*



Lateral derecho



Interior



Lateral Izquierdo (planta eléctrica)



Parte trasera

<sup>2</sup> Las imágenes fueron tomadas de la página de Facebook de la Asociación de Food Trucks en Bogotá, como referencia para el diseño de Blue Leaf.