

ANEXO 2

EL PROCESO DISCIPLINARIO ETICO PROFESIONAL

ADMISION	INVESTIGACION	INFORME DE CONCLUSIONES	
Puede ampliarse Tribunal	Instructor	Presidente competentes, si hay violaciones administrativas o penales	Presidente nombra Informe a autoridades término 15 días

DENUNCIA

INADMISION
Presidente Tribunal
No proceden recursos

NO EXISTE MERITO PARA FORMULAR CARGOS
Pronunciamiento fondo
Casación Procedimiento

AMPLIACION INFORMATIVO
15 días

FALLO
Notificación personal 5 días después en subsidio y edicto

**SALA
PLENA**

EXISTENCIA MERITOS

Citación al profesional

PARA FORMULAR CARGOS
Diligencia de descargos

en forma personal,
en subsidio y edicto

FUENTES: Artículos 74 y 82 de la Ley 23 de 1981, en concordancia con el Decreto 3380 de 1981, artículos 38, 39, 40, 41, 42, 43, 45, 46 y 57.

ANEXO

1

TRIBUNALES DE ETICA MEDICA

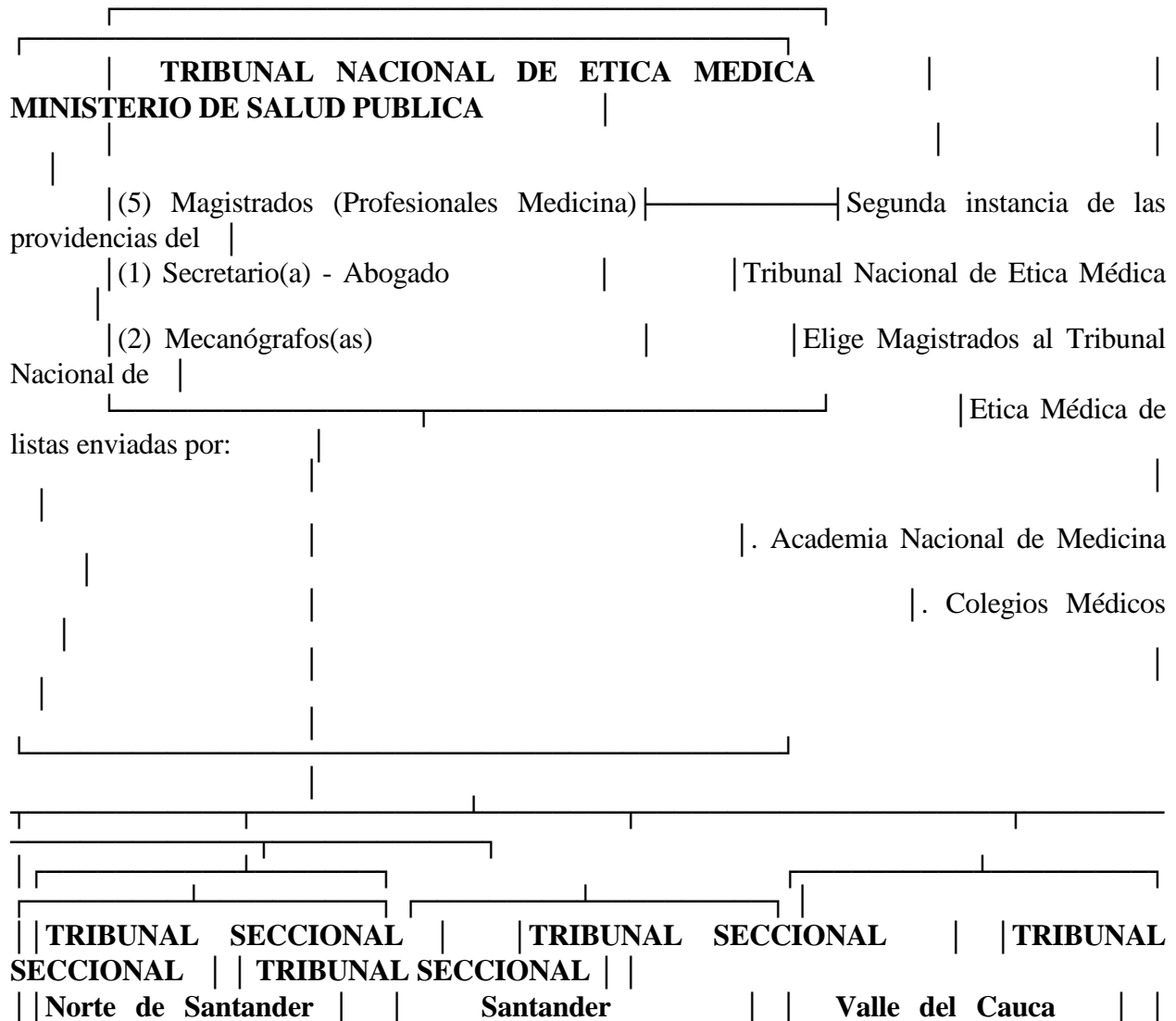

Cundinamarca

| Av. 0 # 11-12 | | Calle 45 # 11-52 | | Calle 26N # 5-39 | | Calle 99 No. 11-58 |
| Tel. 716 910 | | Tel. 333 684 | | Of. 23 Tel. 673530 | | Tel. 611 19 93 | |

| Cúcuta | | Bucaramanga | | Cali | | Santafé de Bogotá |
|-----|-----|-----|-----|

|-----|-----|-----|-----|

|-----|-----|-----|-----|

| **TRIBUNAL SECCIONAL** | | **TRIBUNAL SECCIONAL** | | **TRIBUNAL SECCIONAL**
| **TRIBUNAL SECCIONAL** | | | |
| **Magdalena** | | **Cauca** | | **Caldas** | | **Bolívar**

| Calle 16 # 5-33 | | Calle 4 # 7-82 | | Cra. 23 # 21-54 | | Plaza Tejadilla # | |
| Tel. 238 256 | | Tel. 34 934 | | Tel. 84 21 75 | | 38-124 Tel. 646401 | |

| Santa Marta | | Popayán | | Manizales | | Cartagena |
|-----|-----|-----|-----|

|-----|-----|-----|-----|

|-----|-----|-----|-----|

| **TRIBUNAL SECCIONAL** | | **TRIBUNAL**
SECCIONAL | |

Atlántico		**Antioquia**	
Calle 57 # 23-100		Cra. 46 # 52-140	
Hosp. Universitario		Medellín	
Barranquilla			

CALIDADES MAGISTRADOS

1. Gozar de solvencia moral e idoneidad profesional
2. Ejercicio de la medicina por 15 años, Tribunal Nacional y 10 años Tribunales Seccionales.

FUENTE: Artículos 67-72 de la Ley 23 de 1981.

