

Anexos

Anexo A. Flujo de caja 2022.

Flujo de Caja Operacional										
INVERSIÓN INICIAL	Abril	Mayo	Junio	julio	agosto	septiembre	octubre	noviembre	diciembre	Total 2022
Saldo inicial	30000000	\$ 24.870.700	\$ 20.979.400	\$ 16.225.584	\$ 12.463.584	\$ 8.702.584	\$ 6.881.584	\$ 5.110.584	\$ 4.385.464	\$ 8.588.584
Ingresos										
Ventas en efectivo	\$ -	\$ -	\$ -	\$ -	\$ -	\$ -	\$ -	\$ 61.880	\$ -	\$ 61.880
Recaudos por ventas a crédito	\$ -	\$ -	\$ -	\$ -	\$ -	\$ -	\$ -	\$ -	\$ -	\$ -
Recaudos por otras ventas	\$ -	\$ -	\$ -	\$ -	\$ -	\$ -	\$ -	\$ -	\$ -	\$ -
Total Ingresos	\$ -	\$ -	\$ -	\$ -	\$ -	\$ -	\$ -	\$ 61.880	\$ -	\$ 61.880
Egresos										
Costo Operación	\$ 1.008.000,00									\$ 1.008.000
Pago Dominio Hosting				\$ 155.988	\$ 139.956					\$ 295.944
Gasto Prestación de Servicios	\$ 1.000.000,00	\$ 1.000.000	\$ 1.000.000	\$ 2.236.000	\$ 2.236.000	\$ 2.236.000	\$ 2.236.000	\$ 2.236.000	\$ 2.236.000	\$ 16.416.000
Gasto Varios celular	\$ 30.000,00	\$ -	\$ -	\$ 15.000	\$ 15.000	\$ 189.000	\$ 132.000	\$ 16.000	\$ 16.000	\$ 413.000
Pago de nómina	\$ 1.000.000,00	\$ 1.000.000	\$ 1.963.516	\$ -	\$ -	\$ -	\$ -	\$ -	\$ -	\$ 3.963.516
Pago de Seguridad social	\$ 380.300,00	\$ 380.300	\$ 380.300	\$ -	\$ -	\$ -	\$ -	\$ -	\$ -	\$ 1.140.900
Pago Contador	\$ 300.000,00	\$ 100.000	\$ 100.000	\$ 100.000	\$ 100.000	\$ 100.000	\$ 100.000	\$ 100.000	\$ 100.000	\$ 1.100.000
pago servicios públicos	\$ 200.000,00	\$ 200.000	\$ 200.000	\$ 200.000	\$ 200.000	\$ 200.000	\$ 200.000	\$ 200.000	\$ 200.000	\$ 1.800.000
Pago de IVA									\$ 3.880	\$ 3.880
Ariendo	\$ 1.000.000,00	\$ 1.000.000,00	\$ 1.000.000,00	\$ 1.000.000,00	\$ 1.000.000,00	\$ 1.000.000,00	\$ 1.000.000,00	\$ 1.000.000,00	\$ 1.000.000,00	\$ 9.000.000
Pago impuestos nacionales	\$ 211.000	\$ 211.000	\$ 110.000	\$ 211.000	\$ 210.000	\$ 235.000	\$ 235.000	\$ 235.000	\$ 235.000	\$ 1.893.000
Total Egresos	\$ 5.129.300	\$ 3.891.300	\$ 4.753.816	\$ 3.917.988	\$ 3.900.956	\$ 3.960.000	\$ 3.903.000	\$ 3.787.000	\$ 3.796.880	\$ 37.040.240
Ingresos - Egresos del mes	-\$ 5.129.300	-\$ 3.891.300	-\$ 4.753.816	-\$ 3.917.988	-\$ 3.900.956	-\$ 3.960.000	-\$ 3.903.000	-\$ 3.725.120	-\$ 3.796.880	-\$ 36.978.360
Flujo de caja operacional	\$ 24.870.700	\$ 20.979.400	\$ 16.225.584	\$ 12.307.596	\$ 8.562.628	\$ 4.742.584	\$ 2.978.584	\$ 1.385.464	\$ 588.584	-\$ 28.389.776
Financiamiento										
Préstamos recibidos				\$ 155.988	\$ 139.956	2139000	2132000	3000000	8000000	\$ 15.566.944
Pagos de préstamos										\$ -
Total Financiamiento	0	0	0	\$ 155.988	\$ 139.956	2139000	2132000	3000000	8000000	15566944
Flujo de caja financiero	\$ 24.870.700	\$ 20.979.400	\$ 16.225.584	\$ 12.463.584	\$ 8.702.584	\$ 6.881.584	\$ 5.110.584	\$ 4.385.464	\$ 8.588.584	-\$ 12.822.832

Fuente: Elaboración propia

Anexo B. Pérdidas y Ganancias (P&G) 2022.

P&G												
	Abril	Mayo	Junio	Julio	agosto	septiembre	octubre	noviembre	diciembre	Total 2022		
Ingresos												
Ventas en efectivo	\$ -	\$ -	\$ -	\$ -	\$ -	\$ -	\$ -	\$ -	\$ -	\$ 61.880	\$ -	\$ 61.880,00
Recaudos por ventas a crédito	\$ -	\$ -	\$ -	\$ -	\$ -	\$ -	\$ -	\$ -	\$ -	\$ -	\$ -	\$ -
Recaudos por otras ventas	\$ -	\$ -	\$ -	\$ -	\$ -	\$ -	\$ -	\$ -	\$ -	\$ -	\$ -	\$ -
Total Ingresos	\$ -	\$ -	\$ -	\$ -	\$ -	\$ -	\$ -	\$ -	\$ -	\$ 61.880	\$ -	\$ 61.880,00
Costo de Operación												
Costo Operación	-\$ 1.008.000	-\$ -	-\$ -	-\$ -	-\$ -	-\$ -	-\$ -	-\$ -	-\$ -	-\$ -	-\$ -	-\$ 1.008.000,00
Pago Dominio Hosting	\$ -	\$ -	\$ -	\$ -	\$ 155.988,00	\$ 139.956,00	\$ -	\$ -	\$ -	\$ -	\$ -	\$ 295.944,00
Costo de Producción	\$ -	\$ -	\$ -	\$ -	\$ -	\$ -	\$ -	\$ -	\$ -	\$ -	\$ -	\$ -
Total Costos	-\$ 1.008.000,00	\$ -	\$ -	\$ -	-\$ 155.988,00	-\$ 139.956,00	\$ -	\$ -	\$ -	\$ -	\$ -	-\$ 1.303.944,00
Utilidad Bruta	-\$ 1.008.000,00	\$ -	\$ -	-\$ 155.988,00	-\$ 139.956,00	\$ -	\$ -	\$ -	\$ 61.880	\$ -	-\$	1.242.064,00
Gastos de Operación												
Gasto Prestación de Servicios	-\$ 1.000.000	-\$ 1.000.000	-\$ 1.000.000	-\$ 2.236.000	-\$ 2.236.000	-\$ 2.236.000	-\$ 2.236.000	-\$ 2.236.000	-\$ 2.236.000	-\$ 2.236.000	-\$ 2.236.000	-\$ 16.416.000,00
Mano de obra contratada	-\$ 300.000	-\$ 300.000	-\$ 300.000	-\$ 300.000	-\$ 300.000	-\$ 300.000	-\$ 300.000	-\$ 300.000	-\$ 300.000	-\$ 300.000	-\$ 300.000	-\$ 1.800.000,00
Nómina	-\$ 1.000.000,00	-\$ 1.000.000,00	-\$ 1.963.516,00	\$ -	\$ -	\$ -	\$ -	\$ -	\$ -	\$ -	\$ -	-\$ 3.963.516,00
Pago de Seguridad social	-\$ 380.300,00	-\$ 380.300,00	-\$ 380.300,00	\$ -	\$ -	\$ -	\$ -	\$ -	\$ -	\$ -	\$ -	-\$ 1.140.900,00
Pago de IVA	\$ -	\$ -	\$ -	\$ -	\$ -	\$ -	\$ -	\$ -	\$ -	\$ -	\$ -	-\$ 9.880,00
Pago impuestos distributivos ICA	-\$ 1.000.000,00	-\$ 1.000.000,00	-\$ 1.000.000,00	-\$ 1.000.000,00	-\$ 1.000.000,00	-\$ 1.000.000,00	-\$ 1.000.000,00	-\$ 1.000.000,00	-\$ 1.000.000,00	-\$ 1.000.000,00	-\$ 1.000.000,00	-\$ 9.000.000,00
servicios públicos	-\$ 200.000,00	-\$ 200.000,00	-\$ 200.000,00	-\$ 200.000,00	-\$ 200.000,00	-\$ 200.000,00	-\$ 200.000,00	-\$ 200.000,00	-\$ 200.000,00	-\$ 200.000,00	-\$ 200.000,00	-\$ 1.800.000,00
arrendo	-\$ 1.000.000,00	-\$ 1.000.000,00	-\$ 1.000.000,00	-\$ 1.000.000,00	-\$ 1.000.000,00	-\$ 1.000.000,00	-\$ 1.000.000,00	-\$ 1.000.000,00	-\$ 1.000.000,00	-\$ 1.000.000,00	-\$ 1.000.000,00	-\$ 9.000.000,00
Gastos de celular	-\$ 30.000,00	\$ -	\$ -	-\$ 15.000,00	-\$ 15.000,00	-\$ 15.000,00	-\$ 15.000,00	-\$ 15.000,00	-\$ 15.000,00	-\$ 15.000,00	-\$ 15.000,00	-\$ 413.000,00
Depreciaciones	-\$ 300.000,00	-\$ 300.000,00	-\$ 300.000,00	-\$ 300.000,00	-\$ 300.000,00	-\$ 300.000,00	-\$ 300.000,00	-\$ 300.000,00	-\$ 300.000,00	-\$ 300.000,00	-\$ 300.000,00	-\$ 2.700.000,00
Amortizaciones	\$ -	\$ -	\$ -	\$ -	\$ -	\$ -	\$ -	\$ -	\$ -	\$ -	\$ -	\$ -
Diversos	\$ -	\$ -	\$ -	\$ -	\$ -	\$ -	\$ -	\$ -	\$ -	\$ -	\$ -	\$ -
Total Gastos	-\$ 5.210.300	-\$ 4.980.300	-\$ 5.943.816	-\$ 4.851.000	-\$ 4.851.000	-\$ 5.025.000	-\$ 4.968.000	-\$ 4.852.000	-\$ 4.861.880	-\$	-\$	45.543.296,00
Utilidad Operacional	-\$ 6.218.300	-\$ 4.980.300	-\$ 5.943.816	-\$ 5.006.988	-\$ 4.990.956	-\$ 5.025.000	-\$ 4.968.000	-\$ 4.790.120	-\$ 4.861.880	-\$	-\$	46.785.360,00
Impuestos												
Impuesto de Renta 25%	\$ -	\$ -	\$ -	\$ -	\$ -	\$ -	\$ -	\$ -	\$ -	\$ -	\$ -	\$ -
Retenciones practicadas en el año	\$ 211.000	\$ 211.000	\$ 130.000	\$ 210.000	\$ 210.000	\$ 210.000	\$ 230.000	\$ 235.000	\$ 235.000	\$ 235.000	\$ 235.000	\$ 1.803.000,00
Total Impuestos	\$ 211.000	\$ 211.000	\$ 130.000	\$ 210.000	\$ 210.000	\$ 210.000	\$ 230.000	\$ 235.000	\$ 235.000	\$ 235.000	\$ 235.000	\$ 1.893.000,00
Utilidad Neta	-\$ 6.007.300	-\$ 4.769.300	-\$ 5.833.816	-\$ 4.795.988	-\$ 4.780.956	-\$ 4.790.000	-\$ 4.733.000	-\$ 4.555.120	-\$ 4.626.880	-\$	-\$	44.892.360

Fuente: Elaboración propia

Anexo C. Flujo de caja proyectado 2023.

Flujo de Caja Operaci													
	enero	febrero	marzo	abril	mayo	junio	julio	agosto	septiembre	octubre	noviembre	diciembre	Total 2023
Saldo inicial	\$ 8.588.584	\$ 4.424.624	\$ 2.785.664	\$ 6.988.704	\$ 3.907.744	\$ 16.533.784	\$ 12.353.824	\$ 8.017.876	\$ 6.218.960	\$ 18.845.000	\$ 17.186.040	\$ 21.409.080	\$ 17.223.120
Ingresos													
Ventas en efectivo	\$ -	\$ 3.000.000	\$ 10.000.000	\$ 3.000.000	\$ 20.000.000	\$ -	\$ -	\$ 3.000.000	\$ 20.000.000	\$ 3.000.000	\$ 10.000.000	\$ -	\$ 72.000.000
Recaudos por ventas a crédito	\$ -	\$ -	\$ -	\$ -	\$ -	\$ -	\$ -	\$ -	\$ -	\$ -	\$ -	\$ -	\$ -
Recaudos por otras ventas	\$ -	\$ -	\$ -	\$ -	\$ -	\$ -	\$ -	\$ -	\$ -	\$ -	\$ -	\$ -	\$ -
Total Ingresos	\$ -	\$ 3.000.000	\$ 10.000.000	\$ 3.000.000	\$ 20.000.000	\$ -	\$ -	\$ 3.000.000	\$ 20.000.000	\$ 3.000.000	\$ 10.000.000	\$ -	\$ 72.000.000
Egresos													
Costo Operación	\$ -	\$ -	\$ -	\$ 1.200.000	\$ -	\$ -	\$ -	\$ -	\$ -	\$ -	\$ -	\$ -	\$ 1.200.000
Pago Dominio Hosting	\$ -	\$ -	\$ -	\$ -	\$ -	\$ -	\$ 155.988	\$ 139.956	\$ -	\$ -	\$ -	\$ -	\$ 295.944
Gasto Prestación de Servicios	\$ 2.481.960	\$ 2.481.960	\$ 2.481.960	\$ 2.481.960	\$ 2.481.960	\$ 2.481.960	\$ 2.481.960	\$ 2.481.960	\$ 2.481.960	\$ 2.481.960	\$ 2.481.960	\$ 2.481.960	\$ 23.783.520
Gasto Varios celular	\$ -	\$ 16.000	\$ 16.000	\$ 16.000	\$ 16.000	\$ 16.000	\$ 16.000	\$ 16.000	\$ 16.000	\$ 16.000	\$ 16.000	\$ 16.000	\$ 176.000
Pago de nómina	\$ -	\$ -	\$ -	\$ -	\$ -	\$ -	\$ -	\$ -	\$ -	\$ -	\$ -	\$ -	\$ -
Pago de Seguridad social	\$ 111.000	\$ 111.000	\$ 111.000	\$ 333.000	\$ 111.000	\$ 111.000	\$ 111.000	\$ 111.000	\$ 111.000	\$ 111.000	\$ 111.000	\$ 111.000	\$ 1.554.000
Pago Contrato	\$ 210.000	\$ 210.000	\$ 210.000	\$ 210.000	\$ 210.000	\$ 210.000	\$ 210.000	\$ 210.000	\$ 210.000	\$ 210.000	\$ 210.000	\$ 210.000	\$ 2.520.000
Pago servicios públicos	\$ 479.000	\$ 479.000	\$ 1.597.000	\$ 479.000	\$ 3.194.000	\$ -	\$ -	\$ 479.000	\$ 3.194.000	\$ 479.000	\$ 1.597.000	\$ -	\$ 11.498.000
Pago de IVA	\$ -	\$ -	\$ -	\$ -	\$ -	\$ -	\$ -	\$ -	\$ -	\$ -	\$ -	\$ -	\$ -
Arrendo	\$ 1.100.000	\$ 1.100.000	\$ 1.100.000	\$ 1.100.000	\$ 1.100.000	\$ 1.100.000	\$ 1.100.000	\$ 1.100.000	\$ 1.100.000	\$ 1.100.000	\$ 1.100.000	\$ 1.100.000	\$ 13.200.000
Pago impuestos nacionales	\$ 261.000	\$ 261.000	\$ 261.000	\$ 261.000	\$ 261.000	\$ 261.000	\$ 261.000	\$ 261.000	\$ 261.000	\$ 261.000	\$ 261.000	\$ 261.000	\$ 3.132.000
Total Egresos	\$ 4.163.960	\$ 4.658.960	\$ 5.776.960	\$ 6.080.960	\$ 7.373.960	\$ 4.179.960	\$ 4.335.948	\$ 4.798.916	\$ 7.373.960	\$ 4.658.960	\$ 5.776.960	\$ 4.179.960	\$ 63.359.464
Ingresos - Egresos del mes	-\$ 4.163.960	-\$ 1.658.960	\$ 4.223.040	-\$ 3.080.960	\$ 12.626.040	-\$ 4.179.960	-\$ 4.335.948	-\$ 1.798.916	\$ 12.626.040	-\$ 1.658.960	\$ 4.223.040	-\$ 4.179.960	\$ 8.640.536
Flujo de caja operacional	\$ 4.424.624	\$ 2.785.664	\$ 6.988.704	\$ 3.907.744	\$ 16.533.784	\$ 12.353.824	\$ 8.017.876	\$ 6.218.960	\$ 18.845.000	\$ 17.186.040	\$ 21.409.080	\$ 17.223.120	\$ 25.869.656
Financiamiento													
Préstamos recibidos	\$ -	\$ -	\$ -	\$ -	\$ -	\$ -	\$ -	\$ -	\$ -	\$ -	\$ -	\$ -	\$ 0
Pagos de préstamos	\$ -	\$ -	\$ -	\$ -	\$ -	\$ -	\$ -	\$ -	\$ -	\$ -	\$ -	\$ -	\$ 0
Total Financiamiento	\$ 0	\$ 0	\$ 0	\$ 0	\$ 0	\$ 0	\$ 0	\$ 0	\$ 0	\$ 0	\$ 0	\$ 0	\$ 0
Flujo de caja financiero	\$ 4.424.624	\$ 2.785.664	\$ 6.988.704	\$ 3.907.744	\$ 16.533.784	\$ 12.353.824	\$ 8.017.876	\$ 6.218.960	\$ 18.845.000	\$ 17.186.040	\$ 21.409.080	\$ 17.223.120	\$ 25.869.656

Fuente: Elaboración propia

Anexo D. Pérdidas y Ganancias (P&G) proyectado 2023.

P&G	enero	febrero	marzo	abril	mayo	junio	julio	agosto	septiembre	octubre	noviembre	diciembre	Total 2023
Ingresos													
Ventas en efectivo	\$ -	\$ 3,000,000	\$ 10,000,000	\$ 3,000,000	\$ 20,000,000	\$ -	\$ -	\$ 3,000,000	\$ 20,000,000	\$ 3,000,000	\$ 10,000,000	\$ -	\$ 72,000,000.00
Recibidos por ventas a crédito	\$ -	\$ -	\$ -	\$ -	\$ -	\$ -	\$ -	\$ -	\$ -	\$ -	\$ -	\$ -	\$ -
Recibidos por otras ventas	\$ -	\$ -	\$ -	\$ -	\$ -	\$ -	\$ -	\$ -	\$ -	\$ -	\$ -	\$ -	\$ -
Total Ingresos	\$ -	\$ 3,000,000	\$ 10,000,000	\$ 3,000,000	\$ 20,000,000	\$ -	\$ -	\$ 3,000,000	\$ 20,000,000	\$ 3,000,000	\$ 10,000,000	\$ -	\$ 72,000,000.00
Costo de Operación													
Costo Operación				\$ -	\$ 1,200,000								\$ -
Pago Dominio Hosting	\$ -	\$ -	\$ -	\$ -	\$ -	\$ -	\$ -	\$ 155,988.00	\$ 139,956.00	\$ -	\$ -	\$ -	\$ -
Costo de Producción	\$ -	\$ -	\$ -	\$ -	\$ -	\$ -	\$ -	\$ -	\$ -	\$ -	\$ -	\$ -	\$ -
Total Costos	\$ -	\$ -	\$ -	\$ -	\$ 1,200,000	\$ -	\$ -	\$ 155,988.00	\$ 139,956.00	\$ -	\$ -	\$ -	\$ -
Utilidad Bruta	\$ -	\$ 3,000,000	\$ 10,000,000	\$ 1,800,000	\$ 18,800,000	\$ -	\$ -	\$ 2,844,012	\$ 19,800,044	\$ 3,000,000	\$ 10,000,000	\$ -	\$ 70,504,056.00
Gastos de Operación													
Gasto Prestación de Servicios	\$ 2,481,960	\$ 2,481,960	\$ 2,481,960	\$ 2,481,960	\$ 2,481,960	\$ 2,481,960	\$ 2,481,960	\$ 2,481,960	\$ 2,481,960	\$ 2,481,960	\$ 2,481,960	\$ 2,481,960	\$ 23,793,520.00
Honorarios contador	\$ 111,000	\$ 111,000	\$ 111,000	\$ 333,000	\$ 111,000	\$ 111,000	\$ 111,000	\$ 111,000	\$ 111,000	\$ 111,000	\$ 111,000	\$ 111,000	\$ 1,554,000.00
Nómina	\$ -	\$ -	\$ -	\$ -	\$ -	\$ -	\$ -	\$ -	\$ -	\$ -	\$ -	\$ -	\$ -
Pago de Seguridad social	\$ -	\$ -	\$ -	\$ -	\$ -	\$ -	\$ -	\$ -	\$ -	\$ -	\$ -	\$ -	\$ -
Pago de IVA	\$ -	\$ 479,000.00	\$ 1,537,000.00	\$ 479,000.00	\$ 3,194,000.00	\$ -	\$ -	\$ 479,000.00	\$ 3,194,000.00	\$ 479,000.00	\$ 1,537,000.00	\$ -	\$ 11,498,000.00
Pagos impuestos distritales IC	\$ -	\$ -	\$ -	\$ -	\$ -	\$ -	\$ -	\$ -	\$ -	\$ -	\$ -	\$ -	\$ -
servicios públicos	\$ 210,000.00	\$ 210,000.00	\$ 210,000.00	\$ 210,000.00	\$ 210,000.00	\$ 210,000.00	\$ 210,000.00	\$ 210,000.00	\$ 210,000.00	\$ 210,000.00	\$ 210,000.00	\$ 210,000.00	\$ 2,520,000.00
arriendo	\$ 1,100,000.00	\$ 1,100,000.00	\$ 1,100,000.00	\$ 1,100,000.00	\$ 1,100,000.00	\$ 1,100,000.00	\$ 1,100,000.00	\$ 1,100,000.00	\$ 1,100,000.00	\$ 1,100,000.00	\$ 1,100,000.00	\$ 1,100,000.00	\$ 13,200,000.00
Gastos de celular	\$ -	\$ 16,000.00	\$ 16,000.00	\$ 16,000.00	\$ 16,000.00	\$ 16,000.00	\$ 16,000.00	\$ 16,000.00	\$ 16,000.00	\$ 16,000.00	\$ 16,000.00	\$ 16,000.00	\$ 178,000.00
Depreciaciones	\$ 300,000.00	\$ 300,000.00	\$ 300,000.00	\$ 300,000.00	\$ 300,000.00	\$ 300,000.00	\$ 300,000.00	\$ 300,000.00	\$ 300,000.00	\$ 300,000.00	\$ 300,000.00	\$ 300,000.00	\$ 3,600,000.00
Amortizaciones	\$ -	\$ -	\$ -	\$ -	\$ -	\$ -	\$ -	\$ -	\$ -	\$ -	\$ -	\$ -	\$ -
Diversos	\$ -	\$ -	\$ -	\$ -	\$ -	\$ -	\$ -	\$ -	\$ -	\$ -	\$ -	\$ -	\$ -
Total Gastos	\$ 4,202,960	\$ 4,697,960	\$ 5,815,960	\$ 4,919,960	\$ 7,412,960	\$ 4,218,960	\$ 4,218,960	\$ 4,697,960	\$ 7,412,960	\$ 4,697,960	\$ 5,815,960	\$ 4,218,960	\$ 62,331,520.00
Utilidad Operacional	\$ -	\$ 1,697,960	\$ 4,184,040	\$ 3,119,960	\$ 11,387,040	\$ 4,218,960	\$ 4,218,960	\$ 4,376,960	\$ 12,587,040	\$ 1,697,960	\$ 4,184,040	\$ 4,218,960	\$ 8,172,536.00
Imprenta													
Impuesto de Renta 35%	\$ 1,471,036.00	\$ 594,286.00	\$ 1,464,414.00	\$ 1,091,986.00	\$ 4,405,464.00	\$ 1,476,636.00	\$ 1,531,231.80	\$ 643,270.60	\$ 4,405,464.00	\$ 594,286.00	\$ 1,464,414.00	\$ 1,476,636.00	\$ 2,860,387.60
Retenciones practicadas en el	261000	261000	261000	261000	261000	261000	261000	261000	261000	261000	261000	261000	\$ 3,132,000.00
Total Impuestos	\$ 1,210,036	\$ 333,286	\$ 1,725,414	\$ 630,986	\$ 4,666,464	\$ 1,215,636	\$ 1,270,232	\$ 382,271	\$ 4,666,464	\$ 333,286	\$ 1,725,414	\$ 1,215,636	\$ 5,992,388
Utilidad Neta	\$ -	\$ 5,412,996	\$ 2,031,246	\$ 5,309,454	\$ 3,950,946	\$ 17,253,504	\$ 5,434,596	\$ 5,645,180	\$ 2,220,187	\$ 17,253,504	\$ 2,031,246	\$ 5,309,454	\$ 5,434,596
													\$ 14,164,924

Fuente: Elaboración propia

Anexo E. Muestra feedback.



Formulario de feedback Bootcamp de emprendimiento extremo Makemas.

Escuchar siempre va a ser importante porque nos permite generar cambios y mejorar procesos, agradecemos las respuestas dadas en el siguiente formulario, estamos seguros que nos ayudaran a crear una mejor oferta.

"Creo que es muy importante contar con un circuito de retroalimentación, en el que constantemente piensas en lo que has hecho y en cómo podrías hacerlo mejor". Elon Musk.

¿El equipo de Make+ demuestra conocimiento, dominio del tema y manejo las herramientas presentadas?



71 respuestas

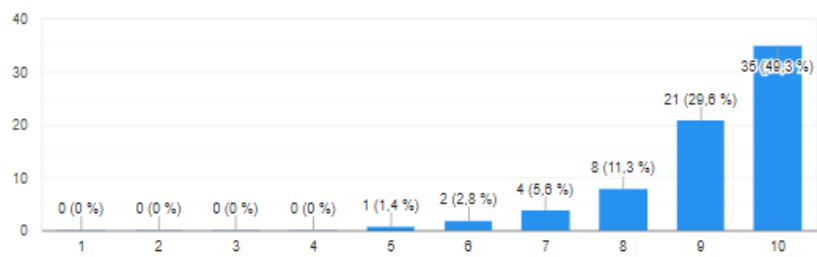

Luego de haber participado en el Bootcamp de emprendimiento extremo ¿Qué expectativas desde el emprendimiento nacieron para ti?

71 respuestas

Crear emprendimiento

Innovación

Organizarme de mejor manera mi conocimiento para emprender

Crear un buen nicho de mercado basado a mi emprendimiento

Nuevas formas de percibir mi realidad, observando mas y encontrando oportunidades

Motivación

crear un emprendimiento utilizando las herramientas que internet nos brinda

ninguna

Nuevos retos para salir del sitio de confort

hay varias fases que debo aplicar a mi emprendimiento con el fin de que tenga un mayor rendimiento

Consolidar las ideas que se tienen, para poder hacerlos

que hay diferentes herramientas que nos facilitan las diferentes actividades en el emprendimiento

Crear un negocio

El poder cambiar la transparencia y buscar lo nuevo que pareciera no está pero si

Crear un emprendimiento expectativas altas por qué sabemos a qué nos estamos "enfrentando"

me inspira para empezar con un emprendimiento

Mis expectativas de emprendimiento fue como tener un buen negocio y poder manejar las redes sociales ya que ahorita todo se esta moviendo por las redes sociales

Estructurar mi idea de negocio y aprender más de las aplicaciones y herramientas tecnológicas para

Estructurar mi idea de negocio y aprender más de las aplicaciones y herramientas tecnológicas para hacer marketing digital
Crear una página para mí emprendimiento
Me ayudan a enfocar las ideas para un emprendimiento personal
desde pequeño tuve intereses en la parte de los emprendimientos, y con el paso de los años, me parece interesante ver la mejoría en compañía de las técnicas expuestas para poder mejorar
Espero poder aplicar las herramientas que han mencionado durante este campamento
Mejorar mercadotecnia - redes sociales
Me gustaría aplicar para empezar a emprender
Saber aprovechar mejor las herramientas tecnológicas

Fuente: Elaboración propia

Anexo F. Certificación Universidad de Cundinamarca

	MACROPROCESO MISIONAL	CÓDIGO: MIJr064
	PROCESO GESTIÓN INTERACCIÓN SOCIAL UNIVERSITARIA	VERSIÓN: 8
	CERTIFICACIÓN	VIGENCIA: 2021-09-16 PAGINA: 1 de 1

23.

**LA DIRECCIÓN DE INTERACCIÓN SOCIAL UNIVERSITARIA DE LA
UNIVERSIDAD DE CUNDINAMARCA**

CERTIFICA QUE

ALEXIS GONZÁLEZ MARCEL, identificado con C.C No. **81740866**, participo como conferencista en el **BOOT CAMP EMPRENDIMIENTO EXTREMO**, con una intensidad horaria de 10 horas; organizado por el Programa Académico de Administración de Empresas de la Extensión Facultativa, Facultad de Ciencias Económicas y Contables, la Dirección de Interacción Social Universitaria y la Vicerrectoría Académica, dentro de las actividades desarrolladas en el Segundo Periodo Académico del 2021.

La presente se expide a solicitud del (la) interesado(a) a los 04 días del mes de noviembre de 2021.

VÍCTOR HUGO LONDOÑO AGUIRRE
 Director Interacción Social Universitaria
 Universidad de Cundinamarca

Proyectó: Martha Lucia Jaimes Ojeda

23-47.27

Diagonal 18 No. 20-29 Fusagasugá - Cundinamarca
 Teléfono: (091) 8281483 Línea Gratuita: 018000160414
www.unedcundinamarca.edu.co E-mail: info@unedcundinamarca.edu.co
 NIT. 800.660.062-2

Documento controlado por el Sistema de Gestión de la Calidad
 Asegúrese que corresponde a la última versión consultando el Portal Institucional

Fuente: Certificado emitido por la Universidad de Cundinamarca.

Anexo G. Correo electrónico beneficiario, fase de modelo de negocio, producto digital, Bootcamp de Emprendimiento Extremo (BEE).

----- Forwarded Message -----
 From : gggmdn@panteramakers.com
 To : adriana.gmenez@makemas.co
 Date : vie, 09 sep 2022 16:12:37 -0500
 Subject : Kick-off Apps.co Fase Modelo de Negocio región Centro y Caribe - 12 de septiembre
 ----- Forwarded Message -----



Estamos felices de comunicarte que:

¡Fuiste seleccionado como uno de los beneficiarios de la Fase Modelo de Negocio de [APPS.CO](https://apps.co) !

Llegó el momento de conocer las maravillas que este programa tiene preparado para ti y tu negocio.

Te invitamos a nuestro Kick off, este Lunes 12 de septiembre de 9:00 a 11:30 a.m.

[¡Vía Zoom - Regístrate aquí!](#)

En este espacio conocerás el equipo de trabajo y la metodología con la que se beneficiarán los equipos emprendedores, les brindaremos métodos y herramientas para entender y diseñar los procesos comerciales y los financieros, acompañados de un tablero de control que les permitirá tener un espacio de planeación y seguimiento de su modelo de negocio en construcción.

El proceso incluye talleres en producto digital, comercial, financiero y tablero de control.

También juntas de expertos, webinars, espacios de networking y acompañamiento por parte de relacionistas empresariales.

Recuerda que al final del kick-off tendremos la primera actividad de networking para la cual debes tener preparado un pitch de 1 minuto, en el cual abarques los siguientes temas:

- Identificate a ti y a tu proyecto

Fuente: Correo electrónico del 9 de septiembre de 2022, enviado por Pantera Makers, operador