

# JUNTOS

## El musical

### Créditos



Semillero de creación de nuevo teatro musical  
Semillero de psicooncología y cuidado paliativo

Estudiantes de Teatro Musical.... Barón C, Beltrán S, Benítez M, Calderón C, Cortés A, D'Aleman S, Fajardo A,  
... García M, López S, Moreno M, Muñoz S, Pardo M, Sánchez N, Silva M.  
Estudiantes de psicología..... Chicué C, González J, Orjuela M, Roza A, Torres M.

Diseño del poster: Samuel Montenegro - Estudiante de Diseño FaCrea

Un equipo de más de 60 integrantes, nombres completos disponibles en QR

## Planteamiento del problema

El cáncer es una enfermedad no transmisible que representa la principal causa de mortalidad en el mundo (Piñeros et al., 2020) **300,000 niños** son diagnosticados con cáncer anualmente. Dado que el cáncer es un evento familiar, el abordaje psicooncológico y multidisciplinario debe centrarse tanto en el paciente pediátrico como en su familia, que es la unidad de cuidado primaria. Una estrategia para el acompañamiento a la familia es la creación de un instrumento innovador que utilice el **arte como recurso creativo para abordar temas sensibles**, como las emociones y el valor del apoyo social y familiar en el contexto del cáncer pediátrico. Para ello, el arte fue el recurso que permitió diseñar una aproximación creativa, siendo el instrumento elegido la creación de una **obra de teatro musical**.

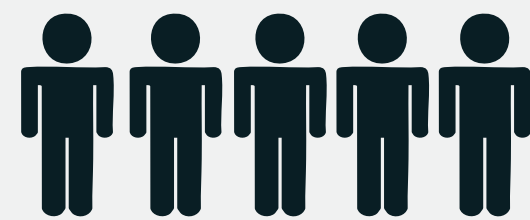

En Colombia se registran entre 2.400 y 2.600 nuevos casos de cáncer cada año, en niños de 0 a 15 años de edad, aunque la cifra aumenta a unos 3.200 si se consideran hasta los 19 años.  
Instituto Nacional de Salud, 2024

## Palabras clave

teatro musical, niños, enfermedad, familia, cáncer, juntos, apoyo, quimioterapia, tristeza, esperanza, duda, certeza, aceptación.

## Metodología



## Propósito del proyecto

Realizamos un trabajo interdisciplinario e interprofesional, en el que los líderes e integrantes de los semilleros:

- Psicooncología y cuidado paliativo
  - Creación de nuevo teatro musical
- Unimos esfuerzos para crear una propuesta innovadora, práctica y creativa dirigida a visibilizar y abordar el impacto psicosocial del cáncer en la unidad familiar. Con base en los resultados y a través de un trabajo continuo, creamos la obra de teatro musical **"JUNTOS"** un proyecto de investigación-creación donde la composición musical y las letras de las canciones fueron producto de un trabajo conjunto entre las disciplinas del teatro musical y la psicología.



Fragmento canción Juntos

## Impacto social y cultural

La obra de teatro musical "JUNTOS" aborda el impacto psicosocial del cáncer infantil en la unidad familiar. La narrativa se enfoca en las dinámicas familiares, destacando la necesidad de atender no solo al niño enfermo, sino también a los hermanos frecuentemente ignorados, y subraya el rol fundamental del apoyo de los abuelos, padres de familia, personal de salud y amigos en la comunicación efectiva. La obra se entrega en formato de video para que pueda ser vista en hospitales, centros de tratamiento, refugios y hogares. Para complementar la experiencia, y asumiendo una responsabilidad social, se creó una guía para pacientes y una guía dirigida a profesionales de la salud. Estas guías buscan que el video del musical sirva como herramienta para ilustrar el impacto del diagnóstico en todos los miembros de la familia y facilitar la interacción con ellos, promoviendo el reconocimiento emocional y realizar un acompañamiento a través de la reflexión, viendo una obra de teatro musical donde se sientan identificados.

## Recorrido de los semilleros

El semillero de psicooncología y cuidado paliativo nació en 2007 en el programa de Psicología con el objetivo de estudiar y promover estudios interdisciplinarios y de impacto social en torno a los aspectos biológicos, psicológicos y sociales de pacientes, familias, personal de salud y población general frente al cáncer, desde la prevención y la promoción, hasta el desenlace de la enfermedad.

El semillero de creación de nuevo teatro musical nació en FaCrea y ha hecho proyectos de investigación-creación como:



## La historia de Juntos



En su versión definitiva, JUNTOS recrea, a través del canto, el baile y la actuación, la historia de la familia Gómez, constituida por el padre, la madre, una hija, un hijo y los abuelos paternos. Juan, el hijo menor, es diagnosticado con cáncer. La historia transcurre entre el impacto del diagnóstico, las reacciones emocionales evidentes en cada uno de sus miembros y los cambios y ajustes en la dinámica familiar que emergen del mismo. Los profesionales de la salud (médico, enfermeras, psicóloga) aparecen como parte de ese equipo que se unirá a la familia para apoyar.

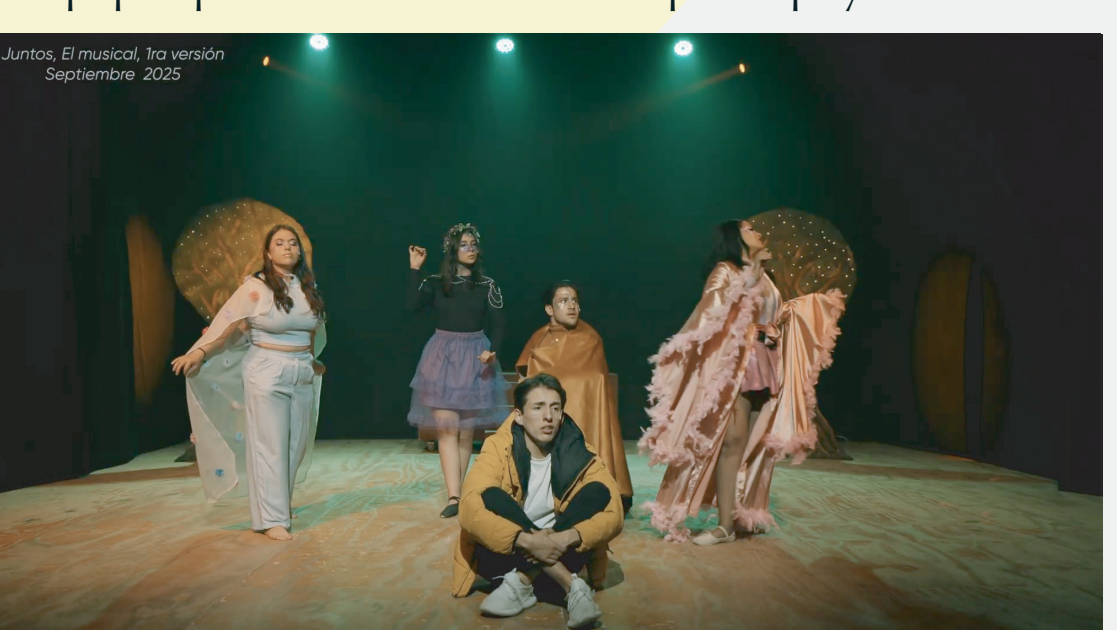

## Resultados



Fragmento de video profesional del musical "JUNTOS" acompañado de un documental al inicio (60 minutos de duración)



Cartilla como instrumento didáctico y emocional para que los niños y sus familias al ver el video puedan relacionarse con la historia y realizar las actividades propuestas allí.



Guía de orientación para profesionales de la salud en caso tal que el musical sea visto en un hospital, sala de quimioterapia o similar los profesionales de la salud puedan guiar a los niños con la actividad previa a ver musical.

El impacto del cáncer en la unidad familiar