

Eiido

The word "Eiido" is rendered in a bold, rounded, orange font with a white outline. The final letter 'o' is replaced by a stylized orange sloth character with white facial features, including eyes and a small mouth.

Innovación que le apuesta al futuro de nuestros jóvenes



¿Cuál es nuestro contexto?





Corporación Unificada Nacional
de Educación Superior



67 Municipios

14 Programas

Técnico

Tecnólogo

Profesional

Modalidades

A distancia



Virtual



Presencial



Emprendimiento



Mercado laboral





¿Cuál fue nuestro reto?



Emprendimiento



Problema



Emprendimiento aburrido

+

Sin metodología

+

Estudiantes diferentes

=

RETO



¿Cómo lo solucionamos?



El equipo



Jarvey González

Líder del área de innovación y emprendimiento

Ingeniero electrónico, especialista en gerencia de proyectos



Andrea García González

Profesional de Innovación social

Socióloga y docente,
Mgtr en Estudios sociales (en formación)



Carolina Barreto Gómez

Analista de Diseño Gráfico

Diseñadora gráfica
Publicista (en formación)

Egresada CUN



Sergio Velandia Aguirre

Analista Blockchain

Ingeniero de sistemas (en formación)

Estudiante CUN

El equipo

Colaboraciones



Kevin Acosta

Analista de Guión

Aporte: Producción de videos



Leidy Castiblanco

Analista Blockchain

Aporte: Sketch niveles



Lorena Rojas Cárdenas

Profesional de Innovación

Aporte: Metodología BANG



"EIDOS" = Idea





¿Cómo lo hicimos?





“Espíritu emprendedor”



2019 - I

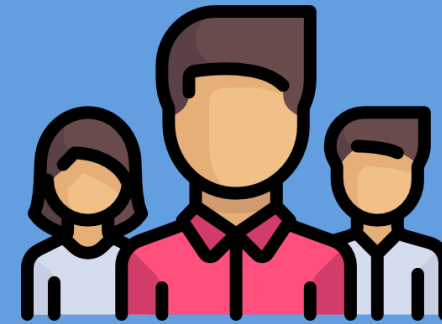

447 estudiantes
(9 grupos)

A nivel
nacional

¿Quién es el protagonista?



“El jardinero del bosque”

¿Cómo es EIDO?

Eiido

La aventura de emprender



¿Cómo fue el proceso?



1. Planeación e implementación pedagógica
2. Ideación y producción gráfica y del arte
3. Investigación y desarrollo tecnológico

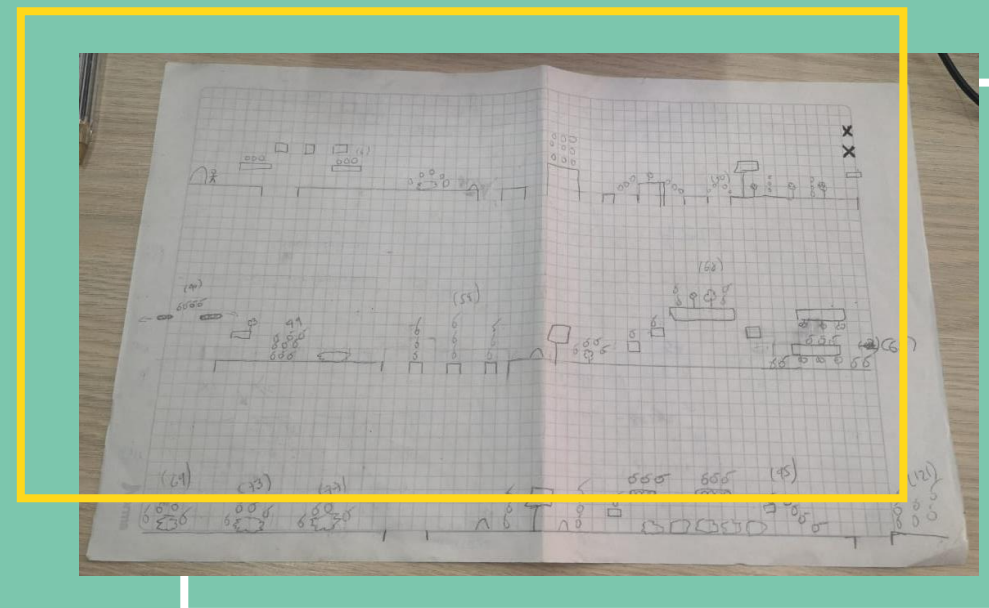
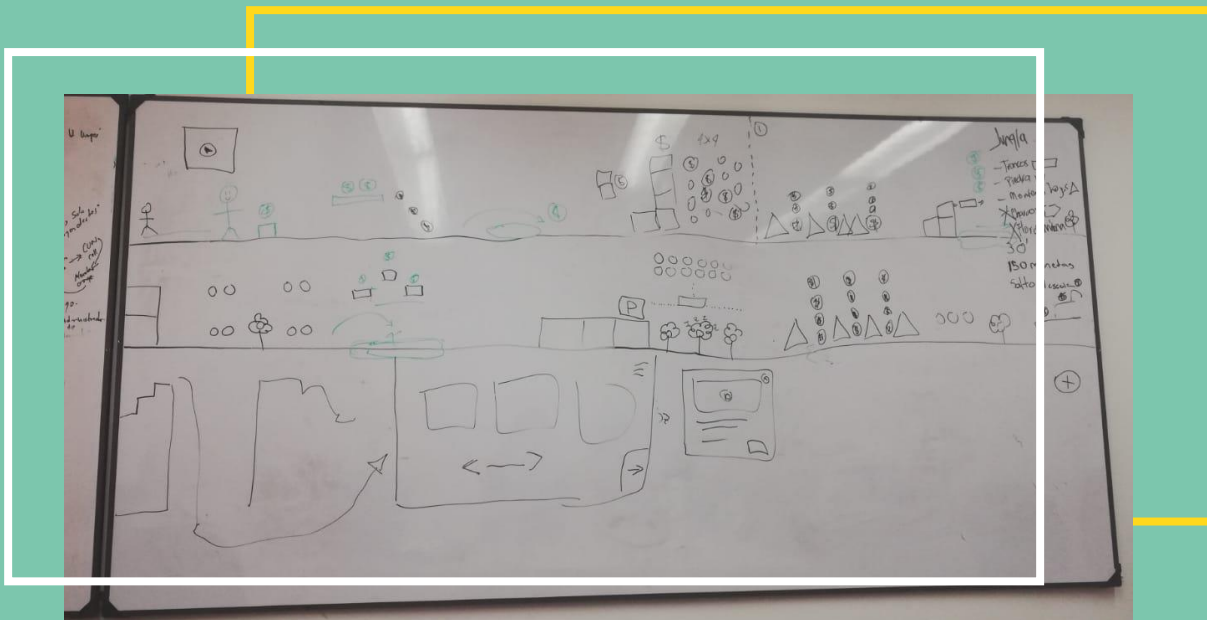

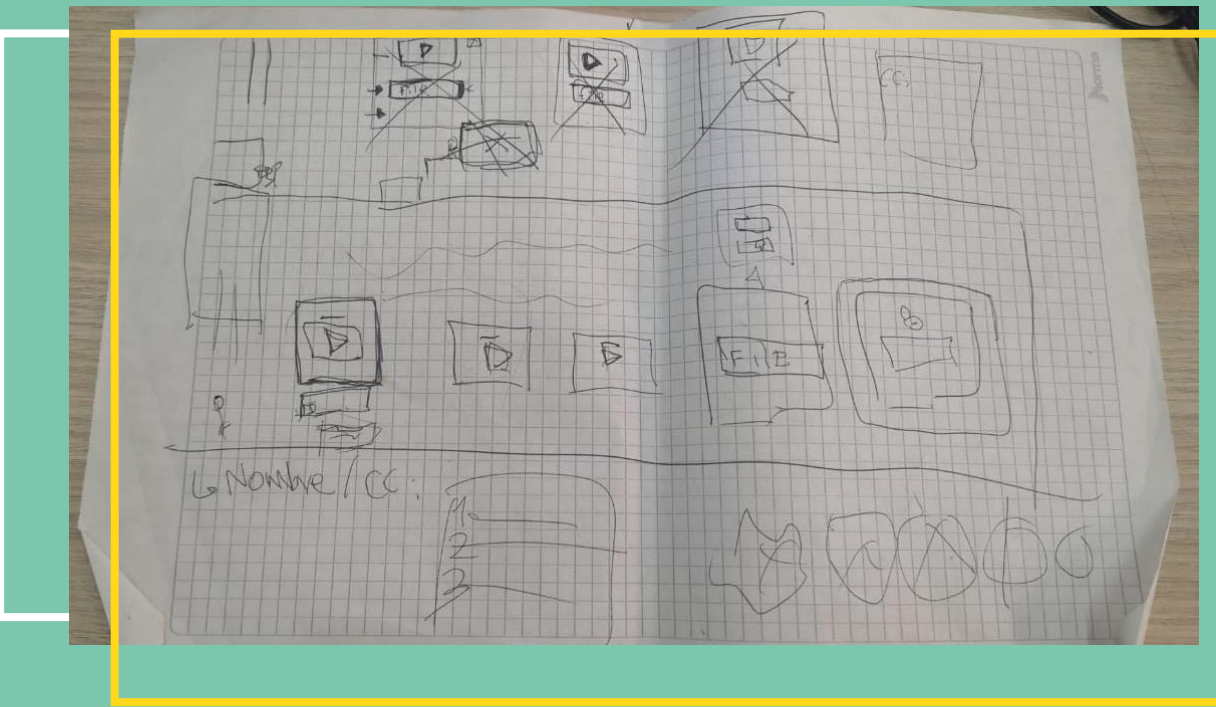
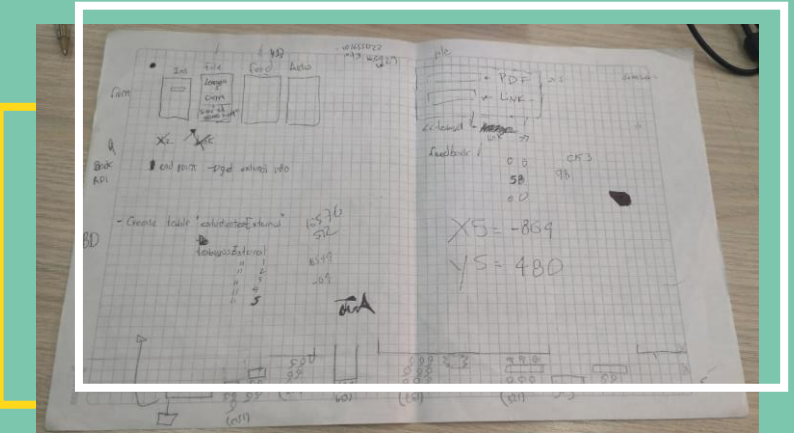
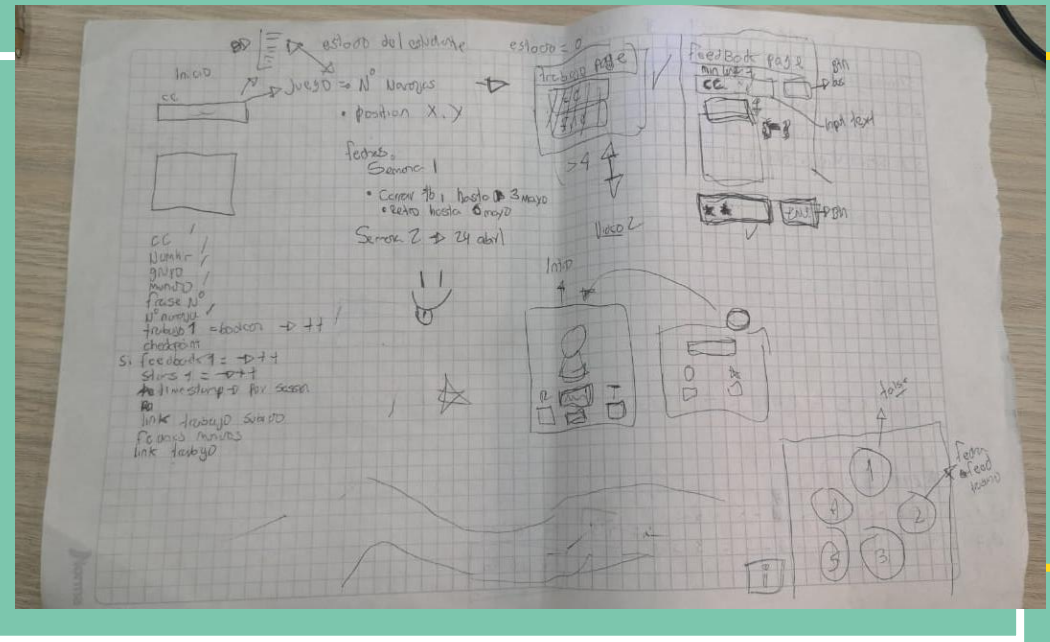
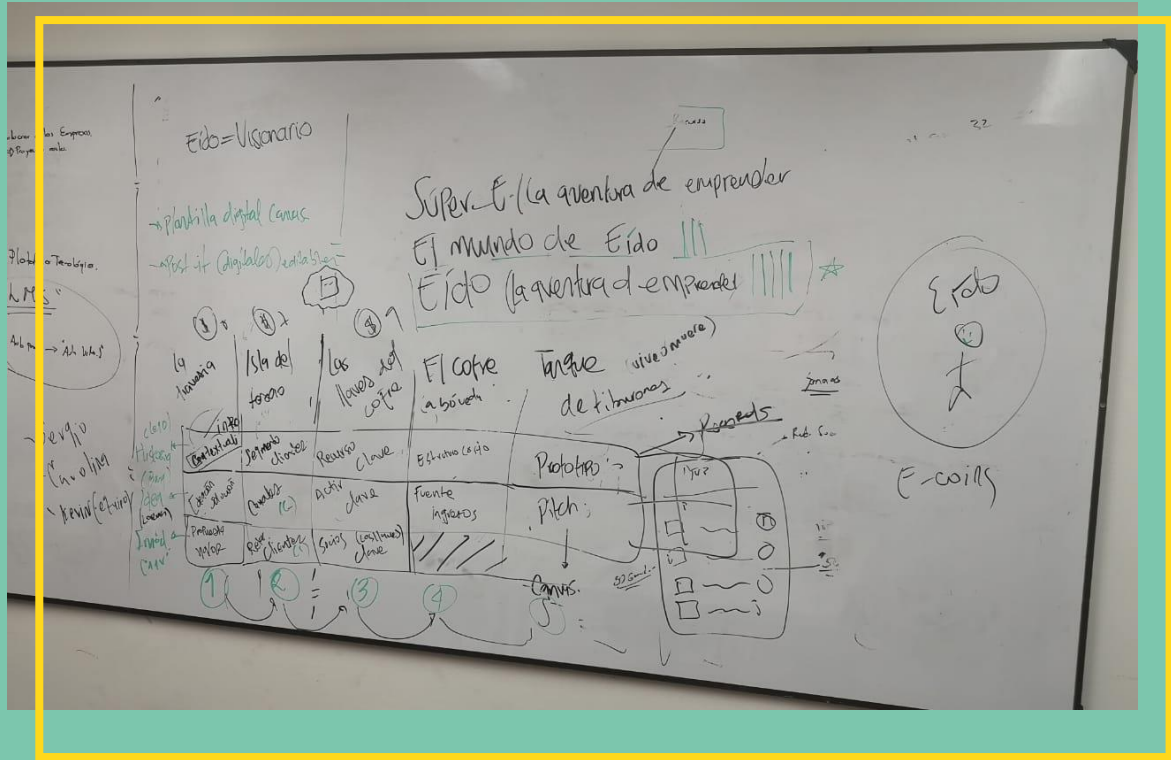

Planeación e implementación pedagógica



Desarrollo gamificado

“Quisiera movilizarme en bicicleta, pero el tema de inseguridad en la ciudad me preocupa”

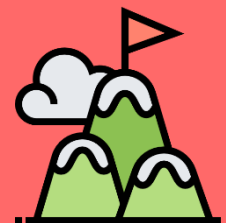

Aprendizaje basado en retos

“Las agresiones contra mujeres en los medios de transporte públicos han aumentado”

La combinación entre teoría y práctica

Habilidades y características personales como emprendedores



- Persistencia
- Reconocimiento de oportunidades
- Flexibilidad



- Manejo de estrés
- Tolerancia a la frustración
- Trabajo en equipo

¿Y el docente?

No hay profesor hay un **“CONSEJERO”**



Videos



Tips



Resuelve dudas

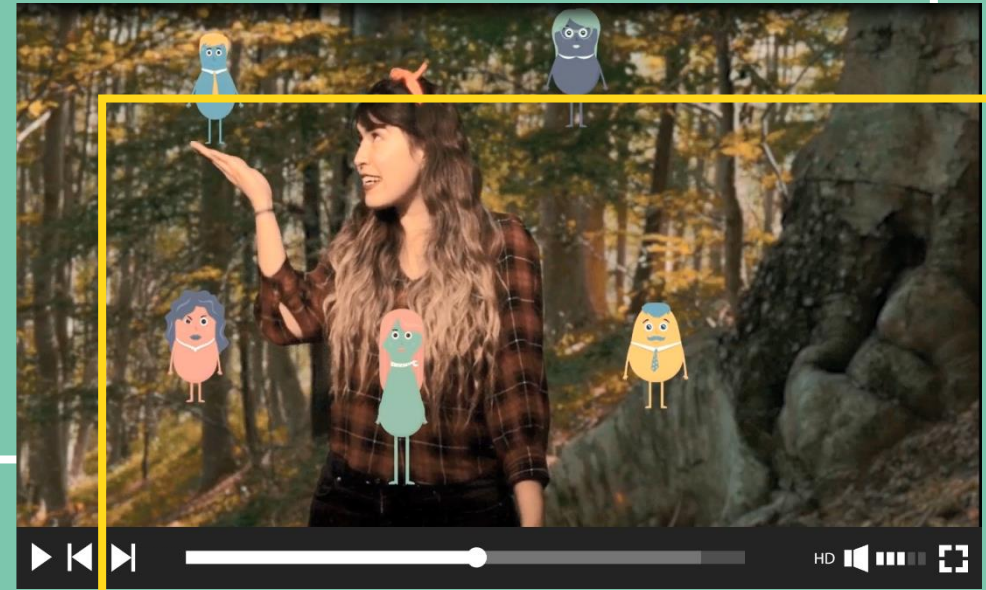

¿Cuánto sabes del contexto del problema que vas a solucionar? No te quedes atrás, investiga

¿Cómo evaluamos?



Colaboración entre pares



Estrellas



Nota de voz

Transformar el "típico" contenido teórico

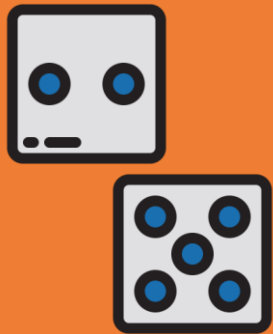

Lego Serious Play



Lean Canvas



TED



BANG



Le apostamos a innovar en todo

¿CANSADO DE LAS CLASES DE SIEMPRE?

¡VAMOS A HACERLO DIFERENTE!

El 22 arranca tu clase de Espíritu Emprendedor, no lo olvides

CUN
Corporación Unificada Nacional de Educación Superior

GEMP

El tercer mundo:

Las llaves del tesoro



Está ACTIVADO

¡Aventurero!

No olvides que tienes hasta el domingo 26 de mayo hasta media noche 🌙 para retroalimentar a tus compañeros.



¡Ojo!

hacer la retroalimentación es una parte importante de la nota.

QUEDA 1 DÍA

Entrarás a un mundo diferente:

¿Estás listo para la aventura de emprender?

Desde mañana reta tu

Espíritu emprendedor

CUN
Corporación Unificada Nacional de Educación Superior

GEMP



¿Qué dicen nuestros
aventureros?



1. Divertido
/ muy
divertido

2.
Entretenido

3.
Innovador

4.
Interesante

5.
Dinámico

Aspectos positivos



“Que es **diferente**, es **creativo**”

“Me **distrae** de lo habitual”

“El juego da la **expectativa** de que hacer una materia virtual no será aburrido”

“Una forma nueva de **aprendizaje**”

“Muestra el concepto de emprendimiento de manera **divertida y entretenida**”

“La forma en que se presenta el desarrollo del curso. Y, aunque parece básico de jugar, te presenta retos y obstáculos que debes **analizar** muy bien para sortearlos”

“Es una **forma innovadora de aprendizaje**”

¿Qué aprendieron con Eido?





*"La educación es el arma
más poderosa para
cambiar el mundo".*

Nelson Mandela

¡Gracias!



Corporación Unificada Nacional
de Educación Superior

VIGILADA MINEDUCACIÓN



Sede Principal A – Calle 12B N° 4-79 Bogotá, Colombia

www.cun.edu.co

307 8180 ext. 2003

EIDO

PREGUNTAS RESPUESTAS 136

Sección 1 de 2

EIDO- La aventura de emprender

¡Fuiste del grupo de los elegidos! Los pioneros en probar nuestro juego
Nos interesa saber tu opinión sobre Eido
A continuación te presentamos una serie de preguntas que encontrarás agrupadas en categorías que te facilitarán dar tu opinión.
Tómate el tiempo de pensar las respuestas, tus sugerencias y percepciones son claves para mejorar

Siguiendo los parámetros de la Ley de Habeas Data relacionados con el cuidado y el buen uso de datos personales, amablemente te solicitamos dar tu consentimiento para que la información ingresada por ti en este formulario sea utilizada por el equipo de C-emp para el mejoramiento y perfección de EIDO

Sí

No

¿Ya jugaste EIDO? *

EIDO- La aventura de emprender

Ya no se aceptan más respuestas en el formulario EIDO- La aventura de emprender.
Prueba a ponerte en contacto con el propietario del formulario si crees que se trata de un error.

[Seguir recopilando respuestas \(solo los editores de formularios pueden ver este enlace\).](#)

Este formulario se creó en CUN. [Notificar uso inadecuado](#) - [Condiciones del servicio](#)

Google Formularios

https://docs.google.com/forms/d/e/1FAIpQLSdmmnR8aAFZYILyLa-E9uD7qtzyTs7hwisB6N30dOdq9tWAhg/viewform?usp=sf_link

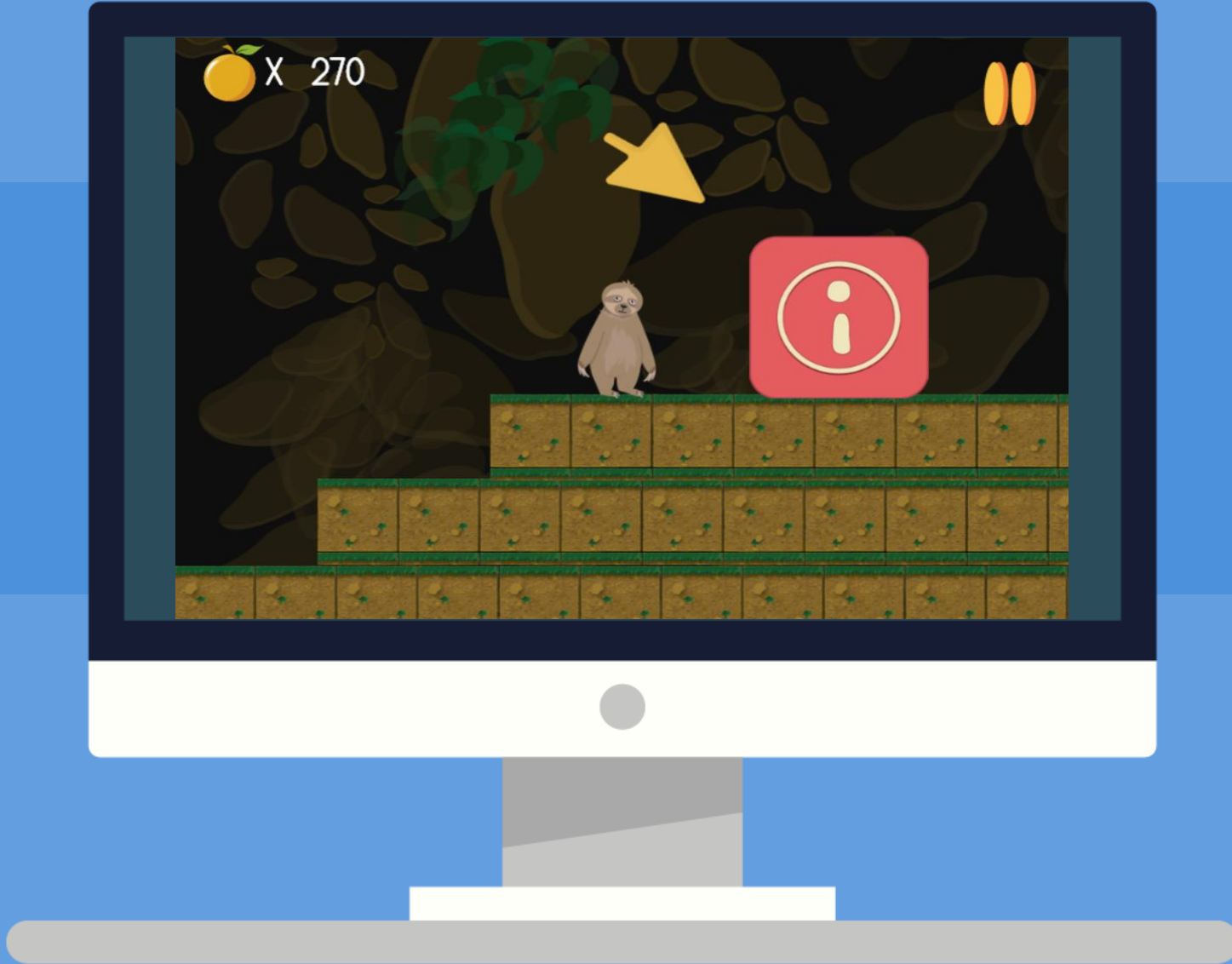

Información
para las
entregas

Reto Semana 1

Hola aventurero,

Es hora de que conozcas tu desafío: este es el problema que solucionarás a lo largo de todo el curso y que convertirás en una idea de negocio. ¡Tu emprendimiento!

Este es tu desafío:

*Copialo pronto, porque será tu desafío para todos los retos y no olvides referenciarlo en tu trabajo.

Tu desafío es: No conozco alguien que le haga mantenimiento a mi computadora y es complicado sacar el computador de casa

Ahora, te voy a contar qué tienes que entregar para lograr superar los retos del mundo ! :

Hoy te traigo tres retos:

Parámetros

