

ANEXOS

ANEXO A. EXCEL CONTABILIDAD, FLUJO DE CAJA, MARGEN DE CONTRIBUCIÓN Y PUNTO DE EQUILIBRIO

FECHA DE TIPO DE REGISTRO		Mes												Año T
		1	2	3	4	5	6	7	8	9	10	11	12	1
Unidades vendidas Kaskay	6000	40	52	68	83	93	114	144	158	157	152	187	221	1.430
Unidades vendidas Limphay	7000	53	40	70	75	74	85	103	134	185	164	187	190	1.318
Unidades vendidas Karway	4000	23	35	63	63	74	90	124	134	154	187	152	190	1.277
Unidades vendidas Epa	14000	30	46	75	82	95	105	188	178	193	224	234	254	1.724
Unidades vendidas Chankay	6000	20	43	68	80	92	142	163	163	169	185	190	201	1.408
Unidades vendidas Micuna	12000	16	38	64	57	78	98	110	124	134	164	168	161	1.185
Total unidades vendidas		187	252	408	446	476	674	812	823	972	1.088	1.088	1.221	
VENTA	\$	\$ 1.615.000	\$ 2.095.000	\$ 3.085.000	\$ 4.127.000	\$ 4.552.000	\$ 6.777.000	\$ 7.837.000	\$ 7.965.000	\$ 9.340.000	\$ 10.462.000	\$ 10.377.000	\$ 11.818.000	\$ 107.713.000
- Deprecios	\$	\$ -200.000	\$ -	\$ 76.200	\$ -	\$ 15.400	\$ -	\$ 157.140	\$ -	\$ 159.270	\$ -	\$ 209.240	\$ -	\$ 782.400
- Cartera Mes														
- Cartera recuperada														
Total Ingresos		\$ 1.415.000	\$ 2.108.000	\$ 3.161.000	\$ 4.408.500	\$ 4.481.600	\$ 6.620.500	\$ 7.680.000	\$ 7.805.730	\$ 9.180.730	\$ 10.252.760	\$ 10.167.760	\$ 11.818.000	\$ 78.934.600
Materiales														
Inventario inicial Lechuga		\$ 0	\$ 0	\$ 0	\$ 0	\$ 0	\$ 0	\$ 0	\$ 0	\$ 0	\$ 0	\$ 0	\$ 0	\$ -
Inventario inicial Tomate cherry		\$ 200.000	\$ 0	\$ 0	\$ 0	\$ 0	\$ 0	\$ 0	\$ 0	\$ 0	\$ 0	\$ 0	\$ 0	\$ 200.000
Inventario inicial Pollo		\$ 0	\$ 0	\$ 0	\$ 0	\$ 0	\$ 0	\$ 0	\$ 0	\$ 0	\$ 0	\$ 0	\$ 0	\$ -
Inventario inicial Carne		\$ 0	\$ 0	\$ 0	\$ 0	\$ 0	\$ 0	\$ 0	\$ 0	\$ 0	\$ 0	\$ 0	\$ 0	\$ -
Inventario inicial Manzanas		\$ 0	\$ 0	\$ 0	\$ 0	\$ 0	\$ 0	\$ 0	\$ 0	\$ 0	\$ 0	\$ 0	\$ 0	\$ -
Inventario inicial Uvas pasas		\$ 0	\$ 0	\$ 0	\$ 0	\$ 0	\$ 0	\$ 0	\$ 0	\$ 0	\$ 0	\$ 0	\$ 0	\$ -
Inventario inicial Mami		\$ 0	\$ 0	\$ 0	\$ 0	\$ 0	\$ 0	\$ 0	\$ 0	\$ 0	\$ 0	\$ 0	\$ 0	\$ -
Inventario inicial Nueces		\$ 0	\$ 0	\$ 0	\$ 0	\$ 0	\$ 0	\$ 0	\$ 0	\$ 0	\$ 0	\$ 0	\$ 0	\$ -
Inventario inicial Espinaca		\$ 0	\$ 0	\$ 0	\$ 0	\$ 0	\$ 0	\$ 0	\$ 0	\$ 0	\$ 0	\$ 0	\$ 0	\$ -
Inventario inicial Fresa		\$ 0	\$ 0	\$ 0	\$ 0	\$ 0	\$ 0	\$ 0	\$ 0	\$ 0	\$ 0	\$ 0	\$ 0	\$ -
Inventario inicial Mango		\$ 0	\$ 0	\$ 0	\$ 0	\$ 0	\$ 0	\$ 0	\$ 0	\$ 0	\$ 0	\$ 0	\$ 0	\$ -
Inventario inicial Queso		\$ 0	\$ 0	\$ 0	\$ 0	\$ 0	\$ 0	\$ 0	\$ 0	\$ 0	\$ 0	\$ 0	\$ 0	\$ -
Inventario inicial Zucchini		\$ 0	\$ 0	\$ 0	\$ 0	\$ 0	\$ 0	\$ 0	\$ 0	\$ 0	\$ 0	\$ 0	\$ 0	\$ -
Inventario inicial Frijoles		\$ 0	\$ 0	\$ 0	\$ 0	\$ 0	\$ 0	\$ 0	\$ 0	\$ 0	\$ 0	\$ 0	\$ 0	\$ -
Inventario inicial Champiñones		\$ 0	\$ 0	\$ 0	\$ 0	\$ 0	\$ 0	\$ 0	\$ 0	\$ 0	\$ 0	\$ 0	\$ 0	\$ -
Inventario inicial Zanahoria		\$ 0	\$ 0	\$ 0	\$ 0	\$ 0	\$ 0	\$ 0	\$ 0	\$ 0	\$ 0	\$ 0	\$ 0	\$ -
Inventario inicial Cebollitas		\$ 0	\$ 0	\$ 0	\$ 0	\$ 0	\$ 0	\$ 0	\$ 0	\$ 0	\$ 0	\$ 0	\$ 0	\$ -
Inventario inicial Pimentón		\$ 0	\$ 0	\$ 0	\$ 0	\$ 0	\$ 0	\$ 0	\$ 0	\$ 0	\$ 0	\$ 0	\$ 0	\$ -
Inventario inicial Berenjena		\$ 0	\$ 0	\$ 0	\$ 0	\$ 0	\$ 0	\$ 0	\$ 0	\$ 0	\$ 0	\$ 0	\$ 0	\$ -
Inventario inicial Ajonjolí		\$ 0	\$ 0	\$ 0	\$ 0	\$ 0	\$ 0	\$ 0	\$ 0	\$ 0	\$ 0	\$ 0	\$ 0	\$ -
Inventario inicial Guisantes		\$ 0	\$ 0	\$ 0	\$ 0	\$ 0	\$ 0	\$ 0	\$ 0	\$ 0	\$ 0	\$ 0	\$ 0	\$ -
Inventario inicial Papas		\$ 0	\$ 0	\$ 0	\$ 0	\$ 0	\$ 0	\$ 0	\$ 0	\$ 0	\$ 0	\$ 0	\$ 0	\$ -
Inventario inicial Habichuela		\$ 0	\$ 0	\$ 0	\$ 0	\$ 0	\$ 0	\$ 0	\$ 0	\$ 0	\$ 0	\$ 0	\$ 0	\$ -
Inventario inicial Almendra		\$ 0	\$ 0	\$ 0	\$ 0	\$ 0	\$ 0	\$ 0	\$ 0	\$ 0	\$ 0	\$ 0	\$ 0	\$ -
Inventario inicial Semillas de girasol		\$ 0	\$ 0	\$ 0	\$ 0	\$ 0	\$ 0	\$ 0	\$ 0	\$ 0	\$ 0	\$ 0	\$ 0	\$ -
Compra Mes Lechuga		\$ 132.700	\$ 133.000	\$ 444.000	\$ 517.000	\$ 616.000	\$ 784.000	\$ 933.000	\$ 933.000	\$ 1.030.000	\$ 968.000	\$ 933.000	\$ 1.047.000	\$ 1.014.000
Compra Mes Tomate cherry		\$ 2.017.050	\$ 2.278.576	\$ 4.401.504	\$ 4.841.448	\$ 5.135.088	\$ 7.273.132	\$ 8.759.856	\$ 8.879.534	\$ 10.485.936	\$ 11.713.768	\$ 13.127.844	\$ 13.247.844	\$ 11.181.176
Compra Mes Pavo		\$ 230.000	\$ 28.500	\$ 63.000	\$ 60.000	\$ 76.000	\$ 84.000	\$ 117.000	\$ 113.000	\$ 134.000	\$ 176.500	\$ 135.000	\$ 181.000	\$ 1.231.000
Compra Mes Pollo		\$ 442.000	\$ 644.000	\$ 1.050.000	\$ 1.144.000	\$ 1.313.000	\$ 1.333.000	\$ 1.335.000	\$ 1.335.000	\$ 1.270.200	\$ 1.313.000	\$ 1.299.000	\$ 1.305.000	\$ 1.413.600
Compra Mes Carne		\$ 32.000	\$ 48.000	\$ 108.000	\$ 108.000	\$ 138.000	\$ 133.000	\$ 222.000	\$ 262.000	\$ 270.400	\$ 312.000	\$ 304.000	\$ 321.000	\$ 2.396.000
Compra Mes Manzanas		\$ 54.000	\$ 62.400	\$ 81.600	\$ 108.000	\$ 111.000	\$ 136.000	\$ 172.000	\$ 153.000	\$ 188.400	\$ 188.400	\$ 224.000	\$ 265.200	\$ 1.740.000
Compra Mes Uvas pasas		\$ 5.000	\$ 5.000	\$ 5.000	\$ 5.000	\$ 5.000	\$ 5.000	\$ 5.000	\$ 5.000	\$ 5.000	\$ 5.000	\$ 5.000	\$ 5.000	\$ 60.000
Compra Mes Mami		\$ 113.500	\$ 15.600	\$ 20.400	\$ 20.700	\$ 27.900	\$ 34.000	\$ 43.000	\$ 48.400	\$ 47.100	\$ 45.400	\$ 56.000	\$ 66.300	\$ 435.000
Compra Mes Nueces		\$ 18.000	\$ 20.800	\$ 20.800	\$ 23.600	\$ 27.200	\$ 45.000	\$ 57.000	\$ 53.200	\$ 62.800	\$ 66.800	\$ 74.800	\$ 88.400	\$ 580.000
Compra Mes Espinaca		\$ 18.000	\$ 20.800	\$ 20.800	\$ 23.600	\$ 27.200	\$ 45.000	\$ 57.000	\$ 53.200	\$ 62.800	\$ 66.800	\$ 74.800	\$ 88.400	\$ 580.000
Compra Mes Fresa		\$ 29.500	\$ 22.000	\$ 38.500	\$ 41.200	\$ 53.700	\$ 55.500	\$ 73.700	\$ 73.700	\$ 101.700	\$ 90.200	\$ 102.800	\$ 104.500	\$ 724.900
Compra Mes Mango		\$ 153.700	\$ 13.600	\$ 20.000	\$ 23.700	\$ 33.600	\$ 58.800	\$ 79.200	\$ 79.200	\$ 114.600	\$ 47.500	\$ 54.200	\$ 55.200	\$ 392.200
Compra Mes Queso		\$ 27.000	\$ 30.400	\$ 30.400	\$ 33.800	\$ 39.100	\$ 63.500	\$ 84.000	\$ 84.000	\$ 119.400	\$ 83.600	\$ 96.700	\$ 96.700	\$ 696.700
Compra Mes Zucchini		\$ 307.300	\$ 318.200	\$ 536.500	\$ 580.900	\$ 655.300	\$ 851.000	\$ 995.300	\$ 1.134.400	\$ 1.198.600	\$ 1.438.700	\$ 1.442.400	\$ 1.642.400	\$ 11.252.400
Compra Mes Frijoles		\$ 51.400	\$ 61.200	\$ 137.200	\$ 171.600	\$ 187.200	\$ 278.400	\$ 346.400	\$ 350.000	\$ 387.600	\$ 458.400	\$ 430.000	\$ 476.800	\$ 3.336.000
Compra Mes Habichuela		\$ 8.400	\$ 11.400	\$ 19.400	\$ 21.400	\$ 28.400	\$ 34.400	\$ 44.000	\$ 44.400	\$ 64.400	\$ 53.200	\$ 56.000	\$ 62.400	\$ 456.000
Compra Mes Almendra		\$ 124.800	\$ 133.600	\$ 406.400	\$ 448.800	\$ 488.400	\$ 601.600	\$ 748.800	\$ 760.000	\$ 916.400	\$ 832.000	\$ 952.000	\$ 1.148.000	\$ 7.878.400
Compra Mes Semillas de girasol		\$ 2.300	\$ 2.800	\$ 6.800	\$ 8.400	\$ 10.400	\$ 13.600	\$ 17.200	\$ 17.200	\$ 24.400	\$ 20.800	\$ 23.200	\$ 25.200	\$ 180.400
Compra Mes Tomate cherry		\$ 2.017.050	\$ 2.278.576	\$ 4.401.504	\$ 4.841.448	\$ 5.135.088	\$ 7.273.132	\$ 8.759.856	\$ 8.879.534	\$ 10.485.936	\$ 11.713.768	\$ 13.127.844	\$ 13.247.844	\$ 11.181.176
Compra Mes Pavo		\$ 230.000	\$ 28.500	\$ 63.000	\$ 60.000	\$ 76.000	\$ 84.000	\$ 117.000	\$ 113.000	\$ 134.000	\$ 176.500	\$ 135.000	\$ 181.000	\$ 1.231.000
Compra Mes Pollo		\$ 442.000	\$ 644.000	\$ 1.050.000	\$ 1.144.000	\$ 1.313.000	\$ 1.333.000	\$ 1.335.000	\$ 1.335.000	\$ 1.270.200	\$ 1.313.000	\$ 1.299.000	\$ 1.305.000	\$ 1.413.600
Compra Mes Carne		\$ 32.000	\$ 48.000	\$ 108.000	\$ 108.000	\$ 138.000	\$ 133.000	\$ 222.000	\$ 262.000	\$ 270.400	\$ 312.000	\$ 304.000	\$ 321.000	\$ 2.396.000
Compra Mes Manzanas		\$ 54.000	\$ 62.400	\$ 81.600	\$ 108.000	\$ 111.000	\$ 136.000	\$ 172.000	\$ 153.000	\$ 188.400	\$ 188.400	\$ 224.000	\$ 265.200	\$ 1.740.000
Compra Mes Uvas pasas		\$ 5.000	\$ 5.000	\$ 5.000	\$ 5.000	\$ 5.000	\$ 5.000	\$ 5.000	\$ 5.000	\$ 5.000	\$ 5.000	\$ 5.000	\$ 5.000	\$ 60.000
Compra Mes Mami		\$ 113.500	\$ 15.600	\$ 20.400	\$ 20.700	\$ 27.900	\$ 34.000	\$ 43.000	\$ 48.400	\$ 47.100	\$ 45.400	\$ 56.000	\$ 66.300	\$ 435.000
Compra Mes Nueces		\$ 18.000	\$ 20.800	\$ 20.800	\$ 23.600	\$ 27.200	\$ 45.000	\$ 57.000	\$ 53.200	\$ 62.800	\$ 66.800	\$ 74.800	\$ 88.400	\$ 580.000
Compra Mes Espinaca		\$ 18.000	\$ 20.800	\$ 20.800	\$ 23.600	\$ 27.200	\$ 45.000	\$ 57.000	\$ 53.200	\$ 62.800	\$ 66.800	\$ 74.800	\$ 88.400	\$ 580.000
Compra Mes Fresa		\$ 29.500	\$ 22.000	\$ 38.500	\$ 41.200	\$ 53.700	\$ 55.500	\$ 73.700	\$ 73.700	\$ 101.700	\$ 90.200	\$ 102.800	\$ 104.500	\$ 724.900
Compra Mes Mango		\$ 153.700	\$ 13.600	\$ 20.000	\$ 23.700	\$ 33.600	\$ 58.800	\$ 79.200	\$ 79.200	\$ 114.600	\$ 47.500	\$ 54.200	\$ 55.200	\$ 392.200
Compra Mes Queso		\$ 27.000	\$ 30.400	\$ 30.400	\$ 33.800	\$ 39.100	\$ 63.500	\$ 84.000	\$ 84.000	\$ 119.400	\$ 83.600	\$ 96.700	\$ 96.700	\$ 696.700
Compra Mes Zucchini		\$ 307.300	\$ 318.200	\$ 536.500	\$ 580.900	\$ 655.300	\$ 851.000	\$ 995.300	\$ 1.134.400	\$ 1.198.600	\$ 1.438.700	\$ 1.442.400	\$ 1.642.400	\$ 11.252.400
Compra Mes Frijoles		\$ 51.400	\$ 61.200	\$ 137.200	\$ 171.600	\$ 187.200	\$ 278.400	\$ 346.400	\$ 350.000	\$ 387.600	\$ 458.400	\$ 430.000	\$ 476.800	\$ 3.336.000
Compra Mes Habichuela		\$ 8.400	\$ 11.400	\$ 19.400	\$ 21.400	\$ 28.400	\$ 34.400	\$ 44.000	\$ 44.400	\$ 64.400	\$ 53.200	\$ 56.000	\$ 62.400	\$ 456.000
Compra Mes Almendra		\$ 124.800	\$ 133.600	\$ 406.400	\$ 448.800	\$ 488.400	\$ 601.600	\$ 748.800	\$ 760.000	\$ 916.400	\$ 832.000	\$ 952.000	\$ 1.148.000	\$ 7.878.400
Compra Mes Semillas de girasol		\$ 2.300	\$ 2.800	\$ 6.800	\$ 8.400	\$ 10.400	\$ 13.600	\$ 17.200	\$ 17.200	\$ 24.400	\$ 20.800	\$ 23.200	\$ 25.200	\$ 180.400
Inventario final Lechuga		\$ 0	\$ 0	\$ 0	\$ 0	\$ 0	\$ 0	\$ 0	\$ 0	\$ 0	\$ 0	\$ 0	\$ 0	\$ -
Inventario final Tomate cherry		\$ 0	\$ 0	\$ 0	\$ 0	\$ 0	\$ 0	\$ 0	\$ 0	\$ 0	\$ 0	\$ 0	\$ 0	\$ -
Inventario final Pollo		\$ 0	\$ 0	\$ 0	\$ 0	\$ 0	\$ 0	\$ 0	\$ 0	\$ 0	\$ 0	\$ 0	\$ 0	\$ -
Inventario final Carne		\$ 0	\$ 0	\$ 0	\$ 0	\$ 0	\$ 0	\$ 0	\$ 0	\$ 0	\$ 0	\$ 0	\$ 0	\$ -
Inventario final Manzanas		\$ 0	\$ 0	\$										

ANEXO A.A. BALANCE GENERAL

BALANCE GENERAL SOMAQ MIHUNA		oct-20					
ACTIVOS	\$ 7.000.000,00	=	PASIVOS	\$ 4.000.000,00	+	PATRIMONIO	\$ 3.000.000,00
ACTIVOS NO CORRIENTES	\$ 6.800.000,00		PASIVOS NO CORRIENTES	\$ 4.000.000,00			
Empacadora al vacio	\$ 5.000.000,00		Cuentas por Pagar	\$ 4.000.000,00		Aporte de socios	\$ 3.000.000,00
Licuadaora	\$ 150.000,00						
Set cuchillos	\$ 400.000,00						
Tablas de corte	\$ 150.000,00		PASIVOS CORRIENTES	0			
Mesa de corte	\$ 700.000,00						
Teléfono	\$ 400.000,00						
			TOTAL PASIVOS Y PATRIMONIO	\$ 7.000.000,00			
ACTIVOS CORRIENTES	\$ 200.000,00						
Inventarios	\$ 200.000,00						

ANEXO B. PROPUESTA DE VALOR

PROPUESTA DE VALOR

"SOMAQ MIHUNA OFRECE A SUS CLIENTES ENSALADAS DE DIFERENTES TIPOS CON PRODUCTOS COSECHADOS EL MISMO DÍA, MANTENIENDO LA FRESCURA, TEXTURA Y SABOR DE LOS MISMOS; EL CLIENTE NO ESTARÁ RECIBIENDO ÚNICAMENTE UNA ENSALADA, PUES POR MEDIO DE ESTA ESTÁ CONTRIBUYENDO AL MEDIO AMBIENTE, DEBIDO A QUE SON PRODUCTOS 100% ORGÁNICOS O HIDROPÓNICOS CON LOS CUALES SE DISMINUYE EL DESPERDICIO DE AGUA Y LA CONTAMINACIÓN DE LA MISMA"

ANEXO C. EVIDENCIA ESTUDIO DE COMPETENCIA



Ensaladas

Metabolisima
 Pollo 50grms
 Mango 70grm
 Edamame 35grs
 Almendras 30 grs
 Queso feta 35 grs
 Lechuga 35 grs
 Espinaca 70 grs
 Zanahoria 50 grs

Armada
 Salmon 70 grs
 Manzana verde 50grs
 Tomate 70 grs
 Zanahoria 50grs
 Pepino cohombro 50grs
 Lechuga 120grs

**ANEXO D. EVIDENCIA DE PRODUCTOS E INSTALACIONES DE
PROVEEDORES**







ANEXO E. EVIDENCIA DE PRODUCTO VENDIDO

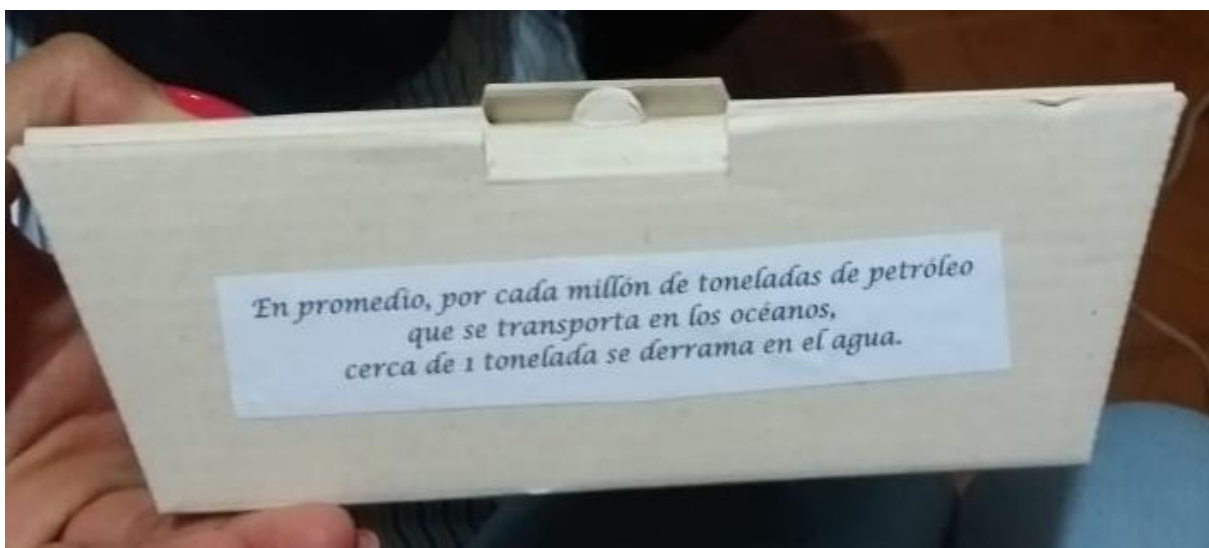



ANEXO F. ENTREVISTAS

1. ¿Consume usted ensaladas?
2. ¿Con que frecuencia consume usted ensaladas?
3. De las siguientes opciones ¿Cuál prefiere?
 - Ensaladas totalmente hechas con vegetales
 - Ensaladas con frutas
 - Ensaladas con proteína animal
4. ¿Gusta usted de frutos secos para las ensaladas?
5. ¿Cree usted pertinente que las ensaladas deben llevar aderezos?
6. ¿Estaría usted dispuesto a suscribirse a un modelo en el cual se le entreguen ensaladas en varias ocasiones semanalmente?
7. ¿Cuánto está dispuesto a pagar usted por una ensalada?
8. ¿Cuáles son sus ingresos mensuales?
 - Ninguno
 - **Entre 100.000 y 300.000**
 - **Entre 300.000 y 500.000**
 - **Entre 500.000 y 750.000**
 - **Entre 750.000 y 1'000.000**
 - Superior de 1'000.000
9. ¿Qué días usted se alimenta más saludable?
10. ¿Qué sabe usted de hidropónicos? ¿cree usted que sea correcto implementarlo en nuestras ensaladas?
11. ¿Cuánto llevan practicando la disciplina actual?
12. ¿Han participado en campeonatos? ¿en cuáles?
13. ¿Considera que la alimentación contribuye con su rendimiento para los encuentros deportivos?

ANEXO G. EVIDENCIA DE ACTIVACIÓN COMERCIAL









