

El balance del primer año de la implementación del Estatuto Temporal de Protección para Migrantes Venezolanos (ETPV)

Aciertos

1. Respuesta positiva de la población venezolana

Se evidenció gran participación de los migrantes en las diferentes fases del Registro Único de Migrantes Venezolanos (RUMV), pre-registro, registro biométrico y entregas de Permisos por Protección Temporal (PPT), a pesar de las dificultades que presentó el proceso.

2. Liderazgo de Migración Colombia

El compromiso de la entidad fue determinante para lograr 2.380.969 registros en el RUMV e importantes avances en entregas de PPT (992.869).

3. Esfuerzo multisectorial

El trabajo conjunto entre Migración Colombia como entidad encargada del RUMV y de la aprobación y expedición de PPT, los gobiernos locales como responsables de territorializar el ETPV, la cooperación internacional y las organizaciones de la sociedad civil, hicieron posible el inicio de la regularización de 2.380.969 venezolanos.

4. Jornadas de atención integral

Las entregas masivas de PPT estuvieron acompañadas de registros en Sisbén IV, afiliación a sistemas de salud y educativo, vacunación contra Covid-19, inscripción al Servicio Público de Empleo, entre otras ofertas institucionales.

5. Prioridad: niños, niñas y adolescentes migrantes

Más de 554.940 menores de 18 años migrantes están pre-registrados en el RUMV, es decir, más del 25% del total (a febrero de 2022). Entre ellos, hay 234.075 menores de siete años, la población más vulnerable. Además, Migración Colombia implementó el botón 1,2,3xMí en su página web para agilizar la entrega de PPT a niños, niñas y adolescentes.

Obstáculos

1. Deuda con solicitantes de refugio

Ha faltado orientación sobre el deber de los solicitantes de reconocimiento de la condición de refugiado de realizar el RUMV y sobre cómo proceder en caso de que quieran obtener el PPT.

2. Fallas tecnológicas en 'Visibles'

La plataforma 'Visibles' falló en momentos cruciales como al inicio del RUMV (cuando el pre-registro es un proceso virtual) y en los últimos días habilitados para que aplicaran al ETPV los venezolanos que hubiesen ingresado a Colombia antes del 31 de enero de 2021.

3. Demoras en entregas de PPT

Hay falta de información sobre errores u omisiones en los procesos de las personas que realizaron su registro biométrico en septiembre de 2021, así como retrasos para atender todos los casos que han implicado el incumplimiento del plazo de 90 días calendario para entregar los PPT.

4. El PPT aún no se reconoce

Muchas entidades públicas y privadas aún no reconocen el PPT como documento válido de identificación de la población migrante para acceder a derechos, bienes y servicios.

5. Reducidos canales de comunicación

El internet y las redes sociales lograron gran alcance en tiempos de pandemia, pero falta contemplar otras estrategias de comunicación para llegar a la población migrante más vulnerable y con menos recursos.



La plataforma 'Visibles' de Migración Colombia presentó continuamente errores e intermitencia, especialmente en momentos cruciales del Registro Único de Migrantes Venezolanos (RUMV), como en el inicio del proceso y en los últimos días habilitados para que aplicaran al Estatuto Temporal de Protección para Migrantes Venezolanos (ETPV) las personas que hubiesen ingresado a Colombia antes del 31 de enero de 2021. Estas fallas tuvieron graves implicaciones como la cancelación de jornadas de apoyo para el pre-registro de la población más vulnerable.

ATENCIÓN

Es lamentable que, aún cuando la Registraduría Nacional del Estado Civil ha revocado cientos de decisiones relativas a la cancelación de cédulas de ciudadanía de personas nacidas en el exterior de padres colombianos y dejado vigentes sus documentos, las mismas no hayan podido ejercer su derecho fundamental al voto. Es importante que al tratarse de una cancelación errónea, se incluyan a las personas afectadas en el censo electoral y se autorice su derecho a sufragar al menos en la segunda vuelta de las elecciones presidenciales.

Con el fin de alcanzar la formalización laboral de los migrantes en Colombia y su inclusión socioeconómica, es importante que los diferentes actores públicos y privados incorporen plenamente el Permiso por Protección Temporal (PPT) como documento de identidad que permita su acceso a derechos y servicios. Igualmente, urge contemplar la transición del Permiso Especial de Permanencia (PEP) al PPT y de éste a la Cédula de Extranjería.

PENDIENTE

Si bien es positiva la apertura a nivel nacional de los primeros 'Centros Intégrate' que dispondrán servicios para la población proveniente de Venezuela y la comunidad de acogida, es tan solo un primer paso en el largo camino de la integración socioeconómica que requerirá la activa participación de diferentes entidades y sectores sociales para su fortalecimiento.

Es un éxito que al finalizar el primer año de la implementación del ETPV, 2.380.969 migrantes venezolanos hayan iniciado su regularización. Este es el resultado del compromiso y trabajo conjunto de Migración Colombia, la cooperación internacional, organizaciones de la sociedad civil, medios de comunicación y gobiernos locales.

AVANZA

El Estado colombiano, en su proceso de regularización de migrantes venezolanos, ha logrado a la fecha que un millón de personas obtengan el PPT, un documento que permitirá no solo su identificación, sino también su integración plena a la vida económica y social del país.

El primer año del RUMV: un camino hacia la integración

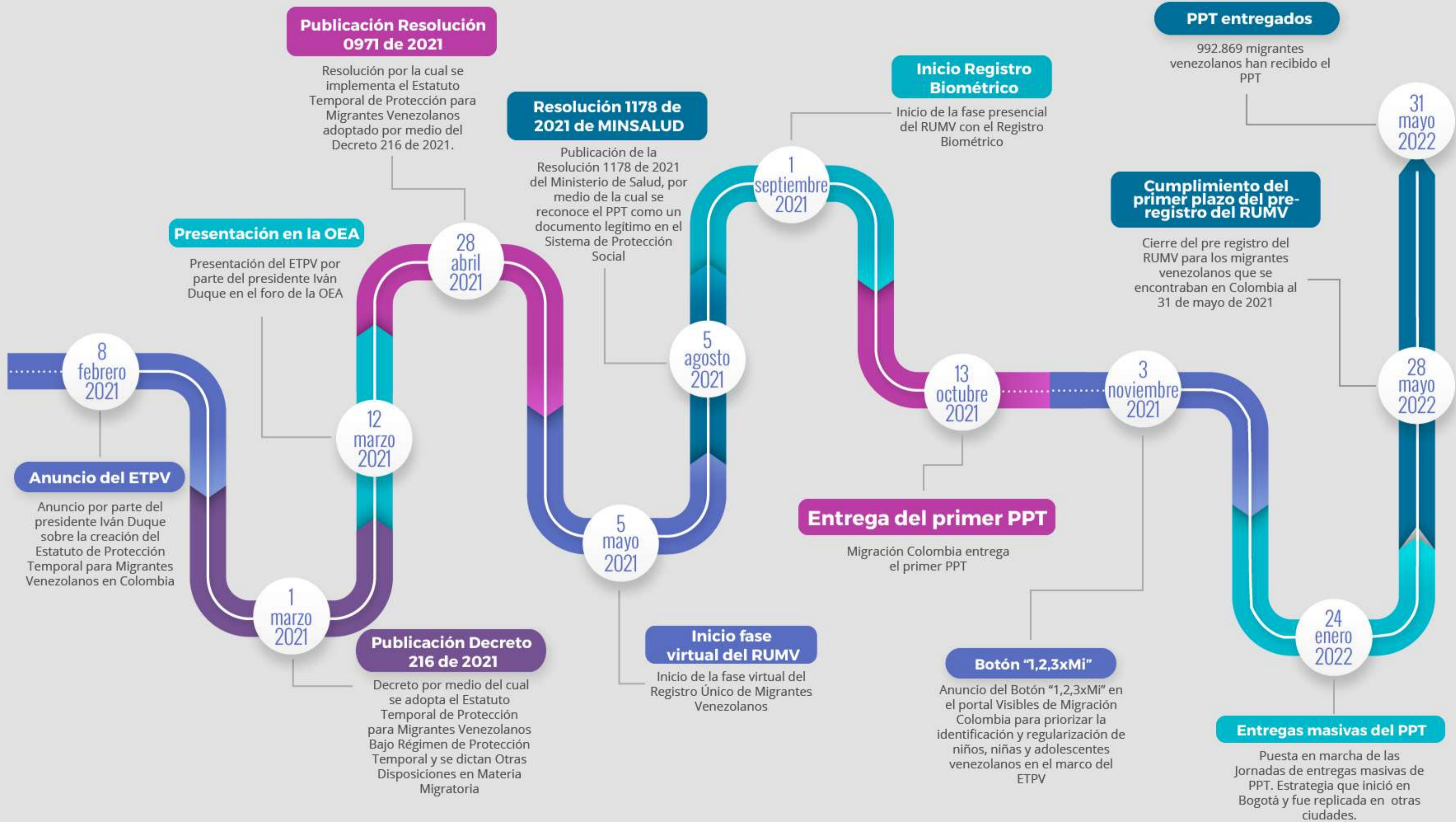

El aporte de las organizaciones de la sociedad civil a la implementación del ETPV en las ciudades priorizadas

Las organizaciones de la sociedad civil han hecho posible, junto con la cooperación internacional y los gobiernos locales, acercar el Estatuto Temporal de Protección a los migrantes en este primer año de implementación.

Estas organizaciones no solo replican información, sino que han sido aliadas de Migración Colombia para que los venezolanos reciban asistencia en la realización de la fase virtual del Registro Unico de Migrantes Venezolanos (RUMV) y agenden sus citas para el registro biométrico. A continuación algunas de estas entidades en las ciudades priorizadas por la Bitácora Migratoria, junto con la labor que llevan a cabo:

BOGOTÁ

Ofrecen apoyo para el pre-registro en el RUMV

Fundación Charity Colombia
Fundimusicol
Fundación Mujeres de Nueva Luz

MEDELLÍN

Ofrecen apoyo para el pre-registro en el RUMV

Fundación Nakama's (Rionegro, Antioquia)
Caribe Afirmativo (énfasis en población LGBTIQ+)
Colvenz Medellín
Famicove (Fundación Amiga Colombo Venezolana)
Mahuampi Venezuela (El Carmen de Viboral)

CÚCUTA

Ofrecen apoyo para el pre-registro en el RUMV

Fundación Venezolanos en Cúcuta (Villa del Rosario, Santander)
Fundación Nueva Ilusión
Corporación Scalabrini

Difunden información y/u orientan sobre el ETPV

Utraven.co (tiene cubrimiento nacional).
Fundación Charity Colombia
Fundación Manitas Amarillas
Fundimusicol
Asovenezuela
Asocvenecol
Juntos Se Puede
Migración En Positivo
Fundación 2 Países
Fraternidad Venezolana
Fundación Mujeres de Nueva Luz
Mahuampi Venezuela
El Derecho a No Obedecer (tiene cubrimiento nacional)
Colombiacheck
Barómetro de la Xenofobia (tiene cubrimiento nacional)
FAMIG (Fundación Atención al Migrante)
Dejusticia (tiene cubrimiento nacional)

Difunden información y/u orientan sobre el ETPV

Fundación Nakama's (Rionegro, Antioquia)
Colvenz Medellín
Famicove (Fundación Amiga Colombo Venezolana)

Difunden información y/u orientan sobre el ETPV

Fundación Venezolanos en Cúcuta (Villa del Rosario, Santander)
Fundación Juntos Se Puede
Comparte por una Vida Colombia (énfasis en niñez y adolescencia)
Corprodinco

B/QUILLA

Ofrecen apoyo para el pre-registro en el RUMV

Venezolanos en Barranquilla
Fundación De Pana Que Sí
Agencia Cultural 7-80
Fundación Monómeros
FUVADIS (énfasis en población LGBTIQ+)

CALI

Ofrecen apoyo para el pre-registro en el RUMV

Funcolven Cali
Pastoral para los Migrantes - Cali

Difunden información y/u orientan sobre el ETPV

Venezolanos en Barranquilla
Fundación Mujeres Sin Fronteras Colombovenezolanas (énfasis en mujeres)
FUVADIS (énfasis en población LGBTIQ+)
Caribe Afirmativo (énfasis en población LGBTIQ+)
Fundación Monómeros

Difunden información y/u orientan sobre el ETPV

Corazón Doble Tricolor
Fundamigra